

Marktgemeinde Gramatneusiedl; Oberortsstraße 38 L 156; Gesamt

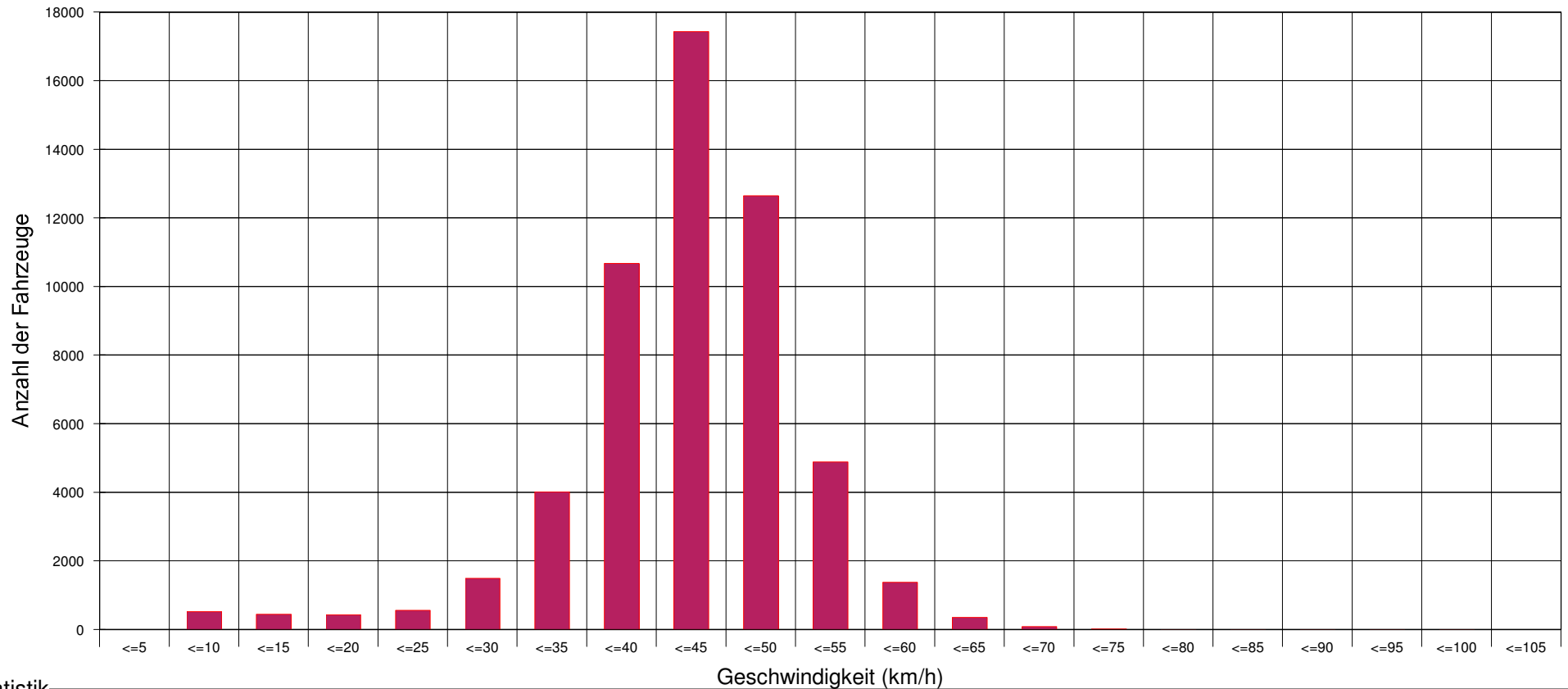

Statistik

Zeitraum:

Mittwoch, 02. April 2014, 10:07 Uhr bis Montag, 14. April 2014, 13:36 Uhr

	Anzahl +	%	Anzahl -	%	Gesamt	%	V15 +	Vd +	V85 +	Vmax+	V15 -	Vd -	V85 -	Vmax -
Geschwindigkeitsübertretung: 0 %	1121	4	3329	12,2	4450	8,1	33	39	47	67	32	39	48	105
Durchschnittl. Abstand: 0,9 sec	24965	90	22487	82,3	47452	86,1	37	44	51	75	37	42	49	96
Kolonnenverkehr: 40 %	645	2,3	1119	4,1	1764	3,2	29	39	48	59	34	40	46	67
DTV: 4535	1018	3,7	399	1,5	1417	2,6	33	40	47	61	18	36	46	57
Schwerverkehrsanteil: 6 %	27749	50,4	27334	49,6	55083	100	36	43	51	75	36	42	48	105

Marktgemeinde Gramatneusiedl; Oberortsstraße 38 L 156; Gesamt

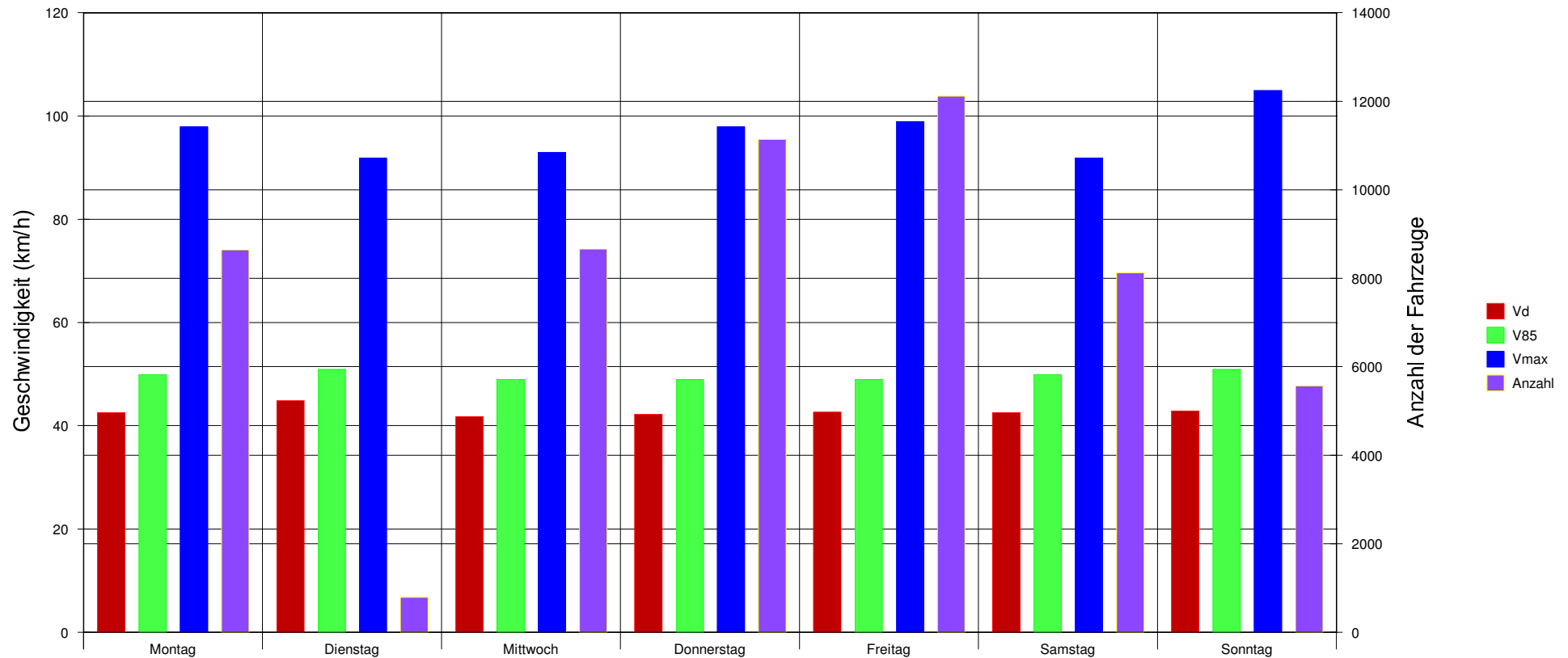

Statistik

Zeitraum:

Mittwoch, 02. April 2014, 10:07 Uhr bis Montag, 14. April 2014, 13:36 Uhr

	Anzahl +	%	Anzahl -	%	Gesamt	%	V15 +	Vd +	V85 +	Vmax+	V15 -	Vd -	V85 -	Vmax -
Geschwindigkeitsübertretung: 0 %	1121	4	3329	12,2	4450	8,1	33	39	47	67	32	39	48	105
Durchschnittl. Abstand: 0,9 sec	24965	90	22487	82,3	47452	86,1	37	44	51	75	37	42	49	96
Kolonnenverkehr: 40 %	645	2,3	1119	4,1	1764	3,2	29	39	48	59	34	40	46	67
DTV: 4535	1018	3,7	399	1,5	1417	2,6	33	40	47	61	18	36	46	57
Schwerverkehrsanteil: 6 %	27749	50,4	27334	49,6	55083	100	36	43	51	75	36	42	48	105

Marktgemeinde Gramatneusiedl; Oberortsstraße 38 L 156; Gesamt

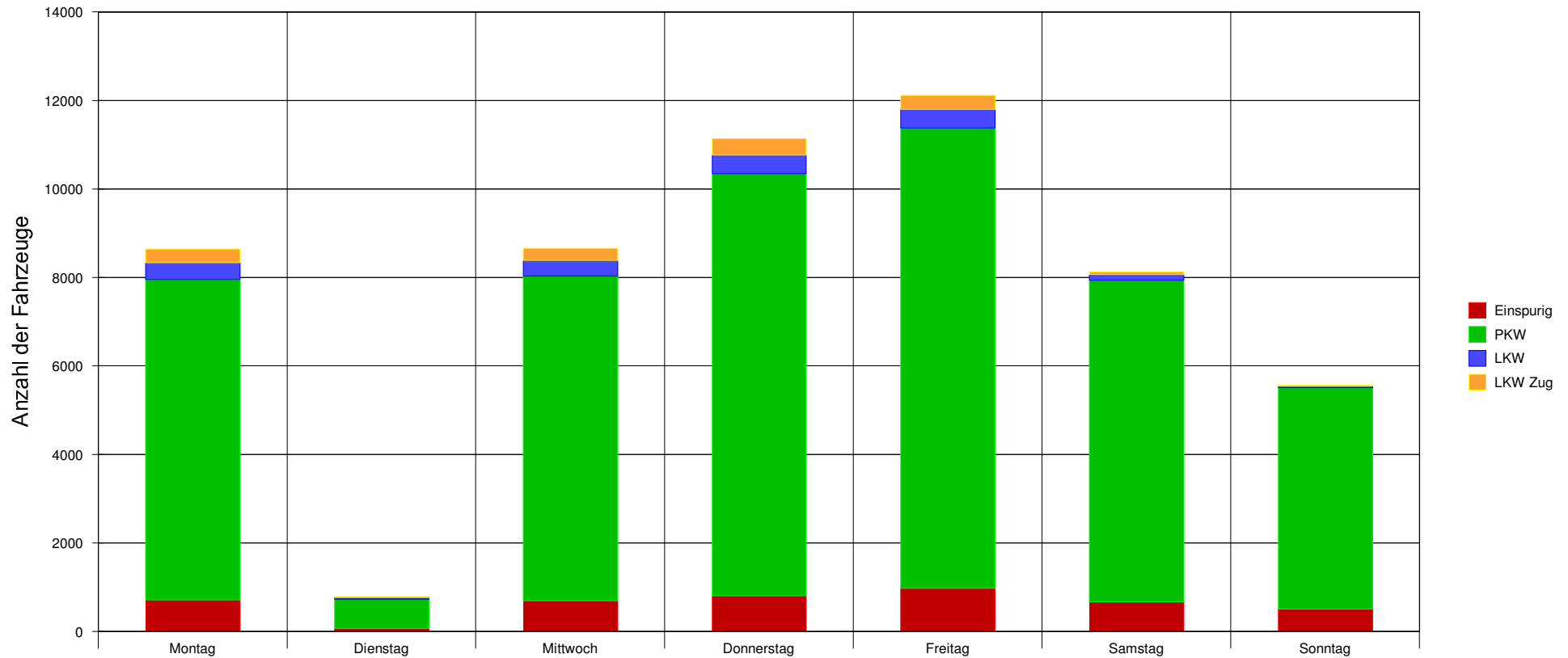

Statistik

Zeitraum:

Mittwoch, 02. April 2014, 10:07 Uhr bis Montag, 14. April 2014, 13:36 Uhr

	Anzahl +	%	Anzahl -	%	Gesamt	%	V15 +	Vd +	V85 +	Vmax+	V15 -	Vd -	V85 -	Vmax -
Geschwindigkeitsübertretung: 0 %	1121	4	3329	12,2	4450	8,1	33	39	47	67	32	39	48	105
Durchschnittl. Abstand: 0,9 sec	24965	90	22487	82,3	47452	86,1	37	44	51	75	37	42	49	96
Kolonnenverkehr: 40 %	645	2,3	1119	4,1	1764	3,2	29	39	48	59	34	40	46	67
DTV: 4535	1018	3,7	399	1,5	1417	2,6	33	40	47	61	18	36	46	57
Schwerverkehrsanteil: 6 %	27749	50,4	27334	49,6	55083	100	36	43	51	75	36	42	48	105

Marktgemeinde Gramatneusiedl; Oberortsstraße 38 L 156; 02. April 2014



Statistik

Datum, Uhrzeit

Zeitraum: Mittwoch, 02. April 2014, 00:00 Uhr bis Mittwoch, 02. April 2014, 23:59 Uhr

	Anzahl +	%	Anzahl -	%	Gesamt	%	V15 +	Vd +	V85 +	Vmax+	V15 -	Vd -	V85 -	Vmax -
Geschwindigkeitsübertretung: 0 %	77	3,8	254	13,9	331	8,6	31	38	46	56	31	39	47	88
Durchschnittl. Abstand: 0,9 sec	1799	89,5	1448	79,4	3247	84,7	36	43	50	70	36	41	47	64
Kolonnenverkehr: 43 %	47	2,3	94	5,2	141	3,7	32	40	50	58	31	39	44	56
DTV: 3836	87	4,3	27	1,5	114	3	26	37	45	54	32	38	44	48
Schwerverkehrsanteil: 7 %	2010	52,4	1823	47,6	3833	100	35	42	50	70	35	41	47	88

Marktgemeinde Gramatneusiedl; Oberortsstraße 38 L 156; 02. April 2014

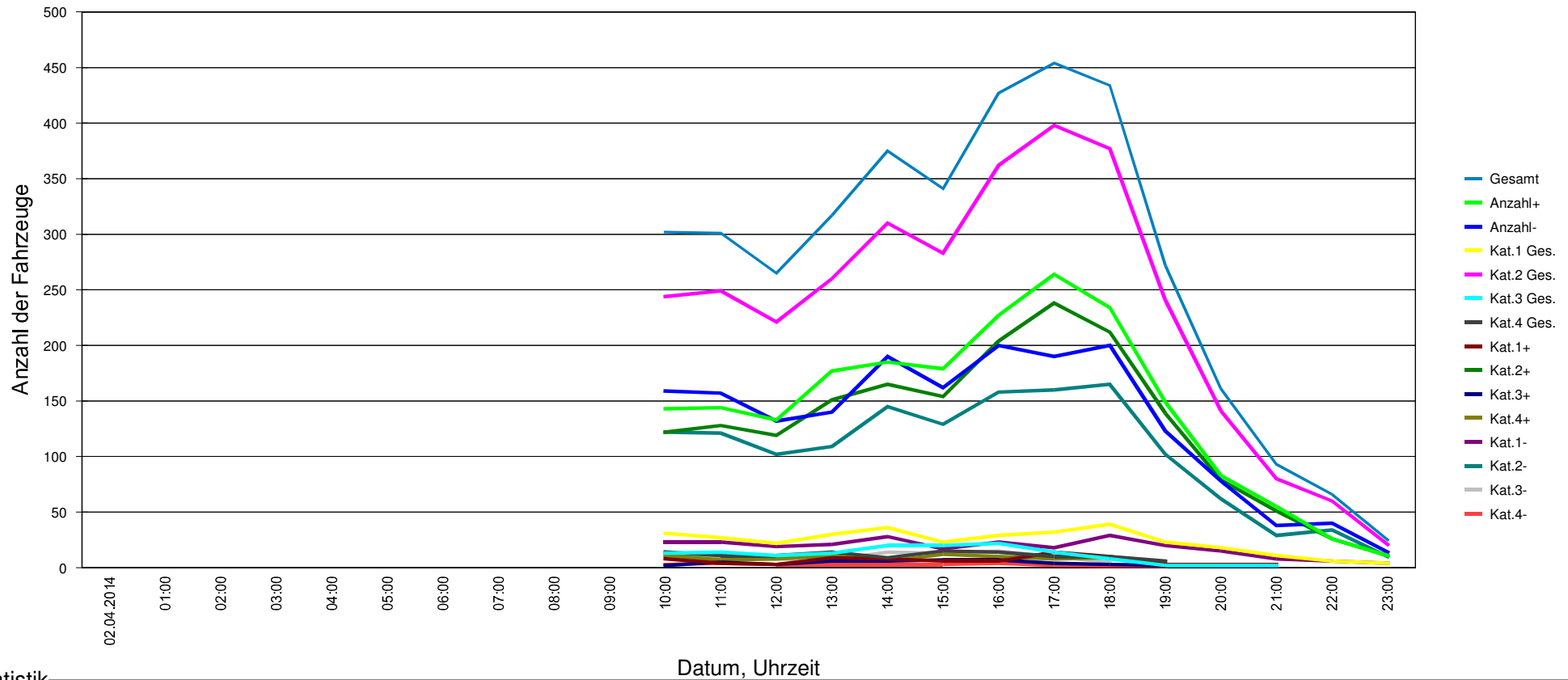

Statistik

Datum, Uhrzeit

Zeitraum:

Mittwoch, 02. April 2014, 00:00 Uhr bis Mittwoch, 02. April 2014, 23:59 Uhr

	Anzahl +	%	Anzahl -	%	Gesamt	%	V15 +	Vd +	V85 +	Vmax+	V15 -	Vd -	V85 -	Vmax -
Geschwindigkeitsübertretung: 0 %	77	3,8	254	13,9	331	8,6	31	38	46	56	31	39	47	88
Durchschnittl. Abstand: 0,9 sec	1799	89,5	1448	79,4	3247	84,7	36	43	50	70	36	41	47	64
Kolonnenverkehr: 43 %	47	2,3	94	5,2	141	3,7	32	40	50	58	31	39	44	56
DTV: 3836	87	4,3	27	1,5	114	3	26	37	45	54	32	38	44	48
Schwerverkehrsanteil: 7 %	2010	52,4	1823	47,6	3833	100	35	42	50	70	35	41	47	88

Marktgemeinde Gramatneusiedl; Oberortsstraße 38 L 156; 03. April 2014

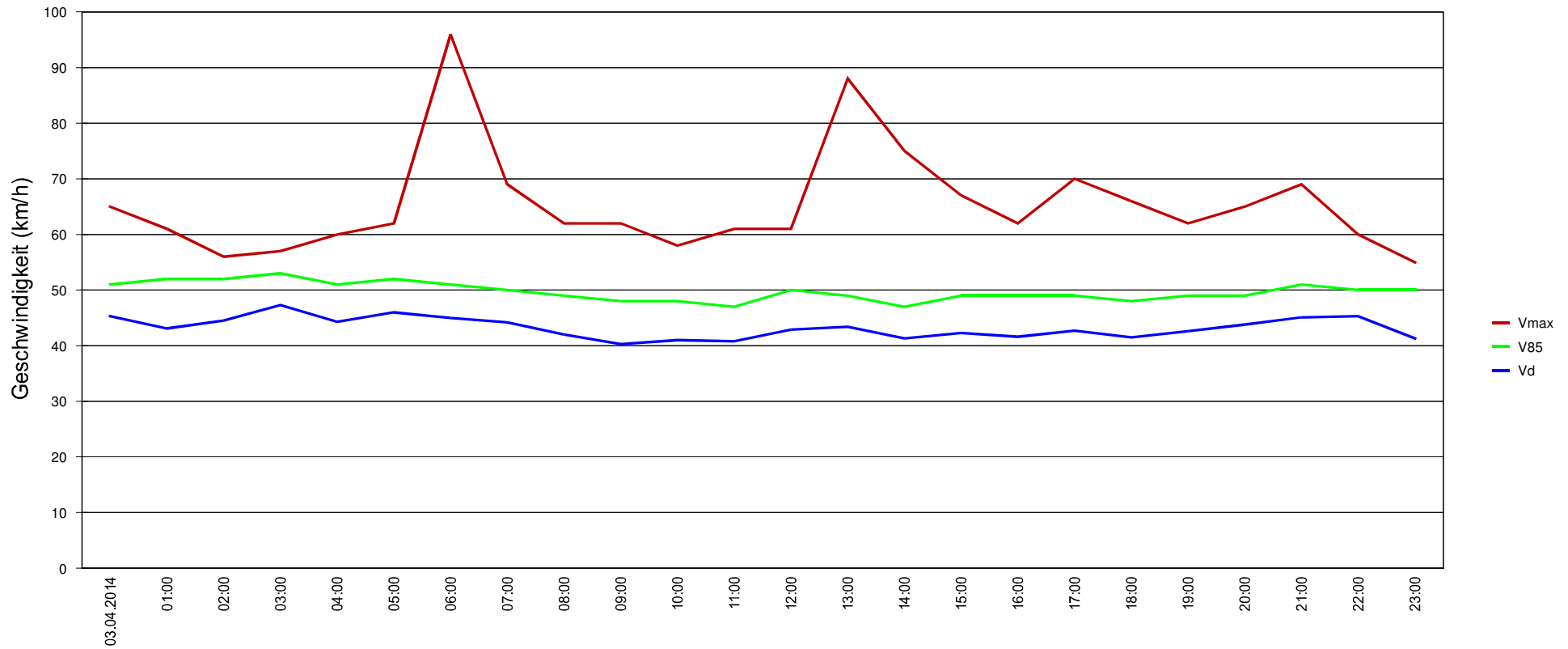

Datum, Uhrzeit

Statistik

Zeitraum: Donnerstag, 03. April 2014, 00:00 Uhr bis Donnerstag, 03. April 2014, 23:59 Uhr

	Anzahl +	%	Anzahl -	%	Gesamt	%	V15 +	Vd +	V85 +	Vmax+	V15 -	Vd -	V85 -	Vmax -
Geschwindigkeitsübertretung: 0 %	121	4,1	312	11,2	433	7,5	32	39	47	58	32	40	47	96
Durchschnittl. Abstand: 0,9 sec	2609	88,1	2277	81,4	4886	84,9	37	44	51	75	37	42	48	62
Kolonnenverkehr: 42 %	80	2,7	159	5,7	239	4,2	26	39	47	54	37	41	46	60
DTV: 5761	150	5,1	49	1,8	199	3,5	34	41	48	59	35	40	45	50
Schwerverkehrsanteil: 8 %	2960	51,4	2797	48,6	5757	100	36	43	51	75	36	42	47	96

Marktgemeinde Gramatneusiedl; Oberortsstraße 38 L 156; 03. April 2014

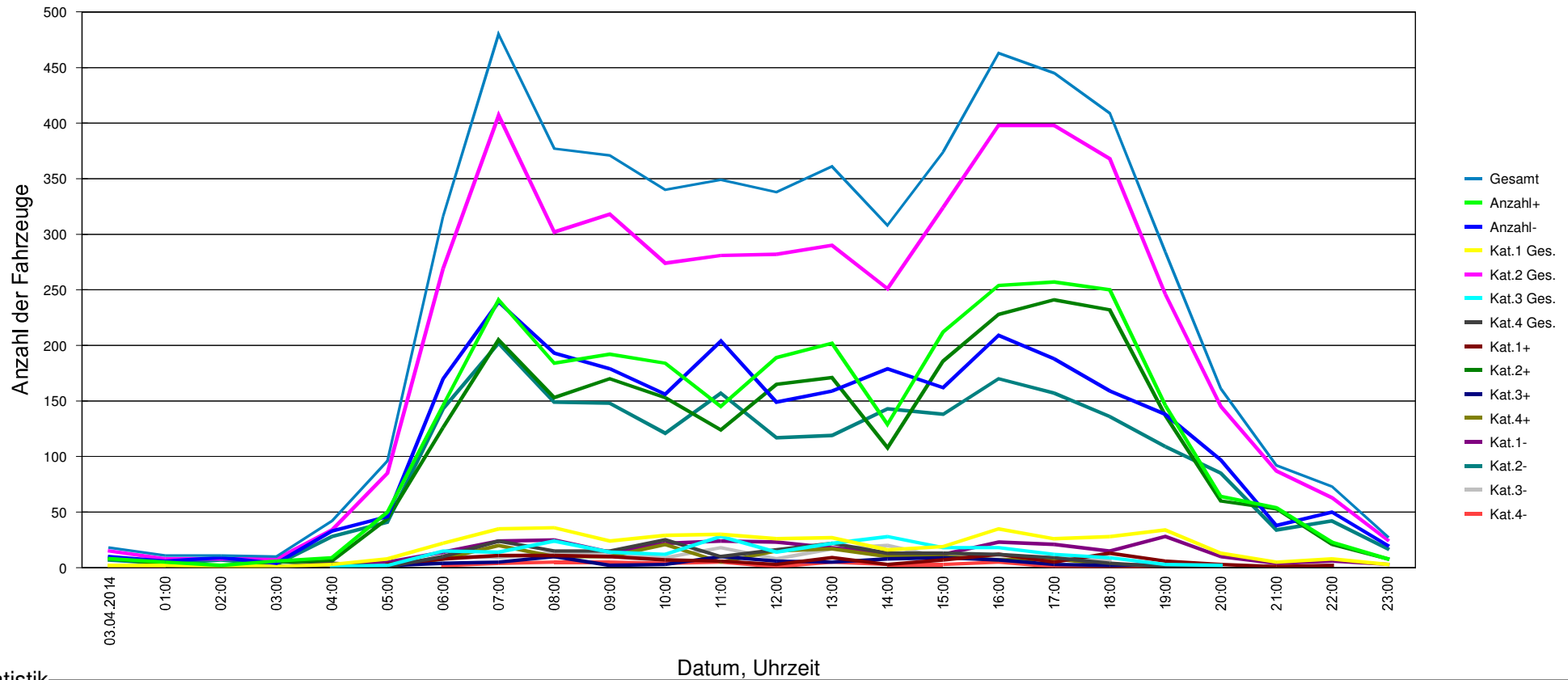

Statistik

Datum, Uhrzeit

Zeitraum: **Donnerstag, 03. April 2014, 00:00 Uhr bis Donnerstag, 03. April 2014, 23:59 Uhr**

	Anzahl +	%	Anzahl -	%	Gesamt	%	V15 +	Vd +	V85 +	Vmax+	V15 -	Vd -	V85 -	Vmax -
Geschwindigkeitsübertretung: 0 %	121	4,1	312	11,2	433	7,5	32	39	47	58	32	40	47	96
Durchschnittl. Abstand: 0,9 sec	2609	88,1	2277	81,4	4886	84,9	37	44	51	75	37	42	48	62
Kolonnenverkehr: 42 %	80	2,7	159	5,7	239	4,2	26	39	47	54	37	41	46	60
DTV: 5761	150	5,1	49	1,8	199	3,5	34	41	48	59	35	40	45	50
Schwerverkehrsanteil: 8 %	2960	51,4	2797	48,6	5757	100	36	43	51	75	36	42	47	96

Marktgemeinde Gramatneusiedl; Oberortsstraße 38 L 156; 04. April 2014

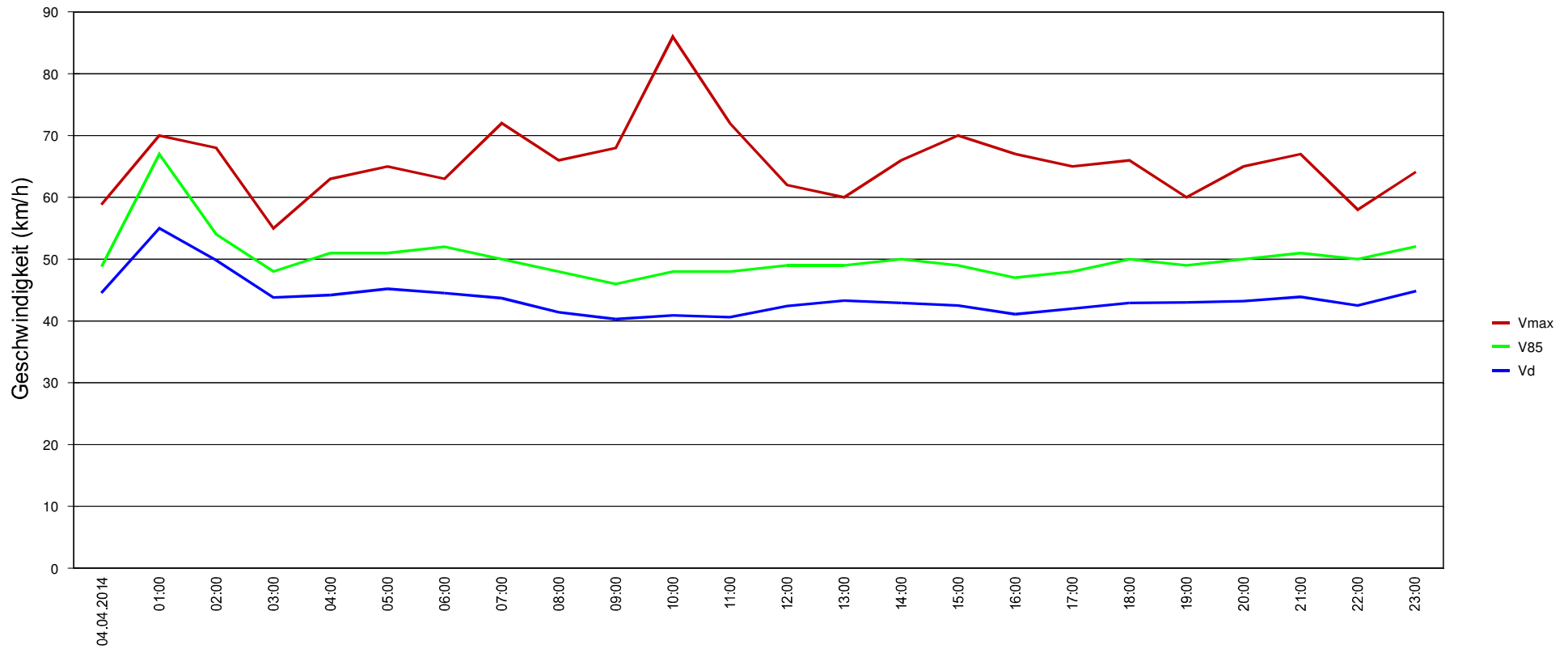

Statistik

Datum, Uhrzeit

Zeitraum:

Freitag, 04. April 2014, 00:00 Uhr bis Freitag, 04. April 2014, 23:59 Uhr

	Anzahl +	%	Anzahl -	%	Gesamt	%	V15 +	Vd +	V85 +	Vmax+	V15 -	Vd -	V85 -	Vmax -
Geschwindigkeitsübertretung: 0 %	126	4,1	395	12,9	521	8,5	35	41	47	64	33	40	47	86
Durchschnittl. Abstand: 0,9 sec	2731	88,3	2488	81,1	5219	84,7	36	43	51	71	37	42	48	67
Kolonnenverkehr: 43 %	90	2,9	150	4,9	240	3,9	29	39	47	52	35	41	47	67
DTV: 6165	147	4,8	34	1,1	181	2,9	36	42	48	59	30	40	46	54
Schwerverkehrsanteil: 7 %	3094	50,2	3067	49,8	6161	100	36	43	50	71	36	42	48	86

Marktgemeinde Gramatneusiedl; Oberortsstraße 38 L 156; 04. April 2014

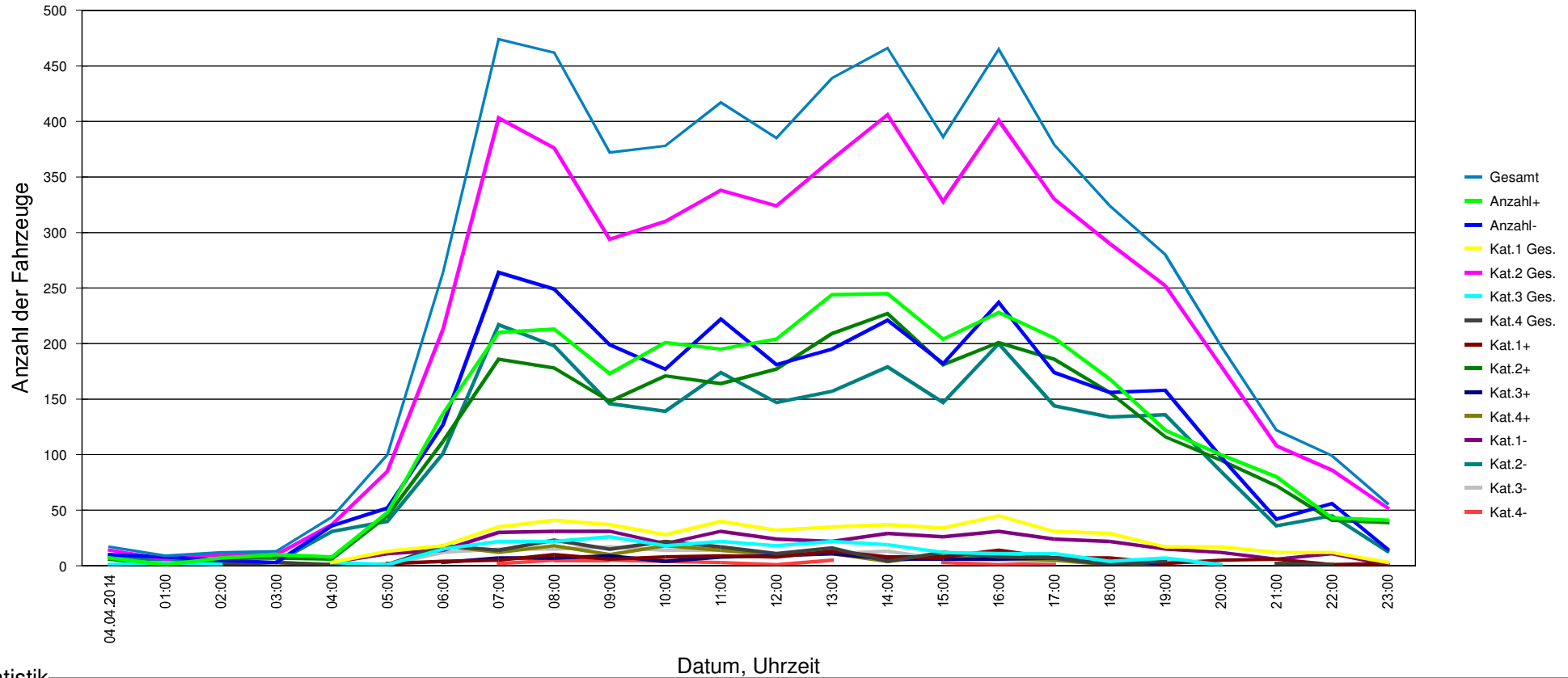

Statistik

Datum, Uhrzeit

Zeitraum:

Freitag, 04. April 2014, 00:00 Uhr bis Freitag, 04. April 2014, 23:59 Uhr

	Anzahl +	%	Anzahl -	%	Gesamt	%	V15 +	Vd +	V85 +	Vmax+	V15 -	Vd -	V85 -	Vmax -
Geschwindigkeitsübertretung: 0 %	126	4,1	395	12,9	521	8,5	35	41	47	64	33	40	47	86
Durchschnittl. Abstand: 0,9 sec	2731	88,3	2488	81,1	5219	84,7	36	43	51	71	37	42	48	67
Kolonnenverkehr: 43 %	90	2,9	150	4,9	240	3,9	29	39	47	52	35	41	47	67
DTV: 6165	147	4,8	34	1,1	181	2,9	36	42	48	59	30	40	46	54
Schwerverkehrsanteil: 7 %	3094	50,2	3067	49,8	6161	100	36	43	50	71	36	42	48	86

Marktgemeinde Gramatneusiedl; Oberortsstraße 38 L 156; 05. April 2014

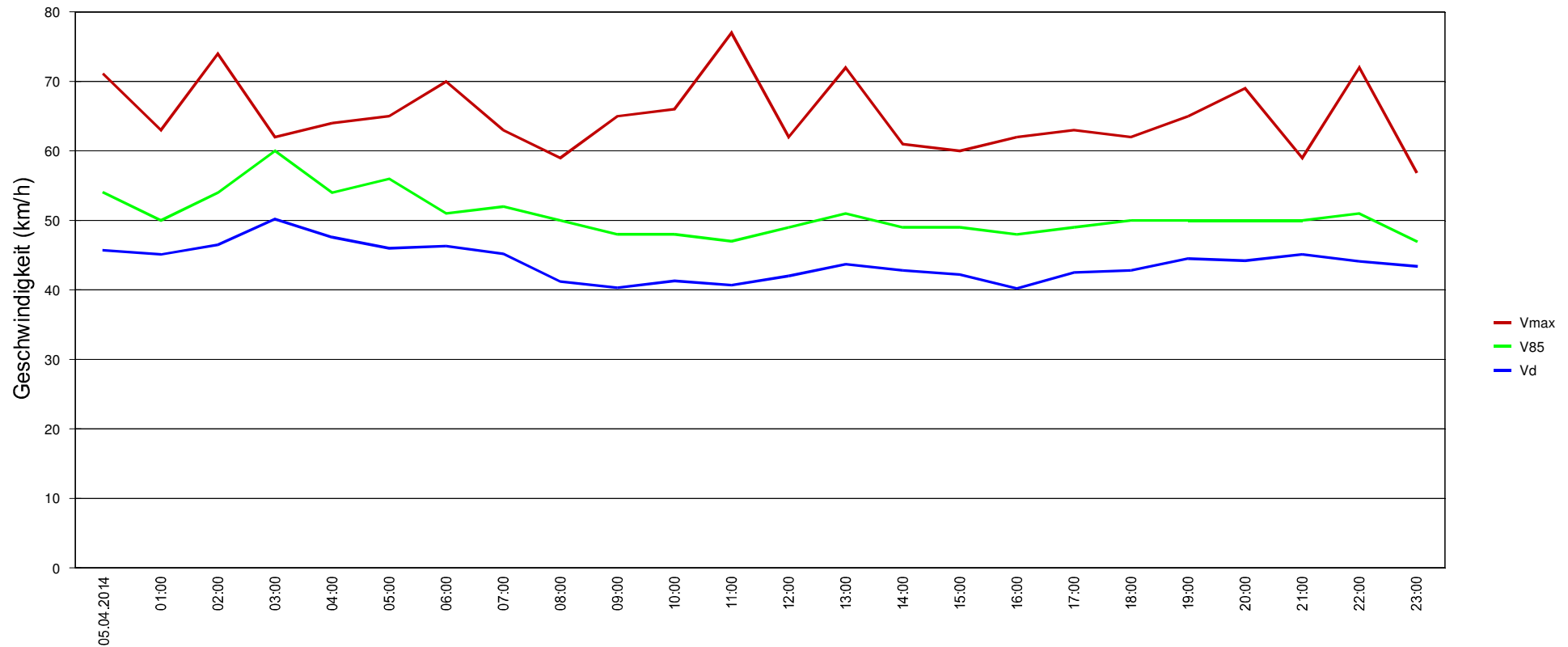

Datum, Uhrzeit

Statistik

Zeitraum: Samstag, 05. April 2014, 00:00 Uhr bis Samstag, 05. April 2014, 23:59 Uhr

	Anzahl +	%	Anzahl -	%	Gesamt	%	V15 +	Vd +	V85 +	Vmax+	V15 -	Vd -	V85 -	Vmax -
Geschwindigkeitsübertretung: 0 %	98	4,5	230	12,2	328	8,1	32	40	46	61	31	40	48	77
Durchschnittl. Abstand: 0,8 sec	2019	92,6	1621	85,8	3640	89,5	36	43	51	74	37	42	48	73
Kolonnenverkehr: 38 %	41	1,9	29	1,5	70	1,7	30	39	47	56	34	43	51	60
DTV: 4072	22	1	9	0,5	31	0,8	27	42	49	53	21	40	49	50
Schwerverkehrsanteil: 2 %	2180	53,6	1889	46,4	4069	100	35	43	50	74	36	42	48	77

Marktgemeinde Gramatneusiedl; Oberortsstraße 38 L 156; 05. April 2014

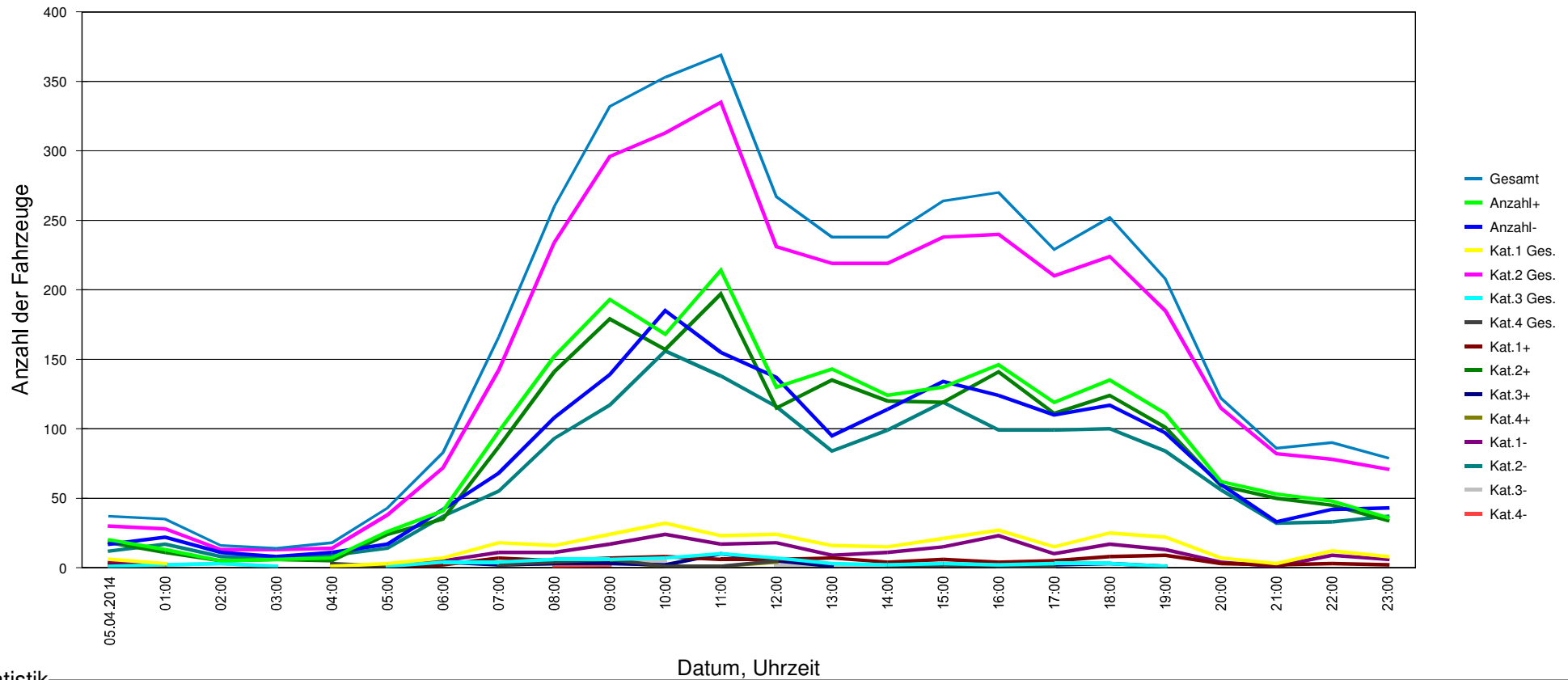

Statistik

Datum, Uhrzeit

Zeitraum: Samstag, 05. April 2014, 00:00 Uhr bis Samstag, 05. April 2014, 23:59 Uhr

	Anzahl +	%	Anzahl -	%	Gesamt	%	V15 +	Vd +	V85 +	Vmax+	V15 -	Vd -	V85 -	Vmax -
Geschwindigkeitsübertretung: 0 %	98	4,5	230	12,2	328	8,1	32	40	46	61	31	40	48	77
Durchschnittl. Abstand: 0,8 sec	2019	92,6	1621	85,8	3640	89,5	36	43	51	74	37	42	48	73
Kolonnenverkehr: 38 %	41	1,9	29	1,5	70	1,7	30	39	47	56	34	43	51	60
DTV: 4072	22	1	9	0,5	31	0,8	27	42	49	53	21	40	49	50
Schwerverkehrsanteil: 2 %	2180	53,6	1889	46,4	4069	100	35	43	50	74	36	42	48	77

Marktgemeinde Gramatneusiedl; Oberortsstraße 38 L 156; 06. April 2014

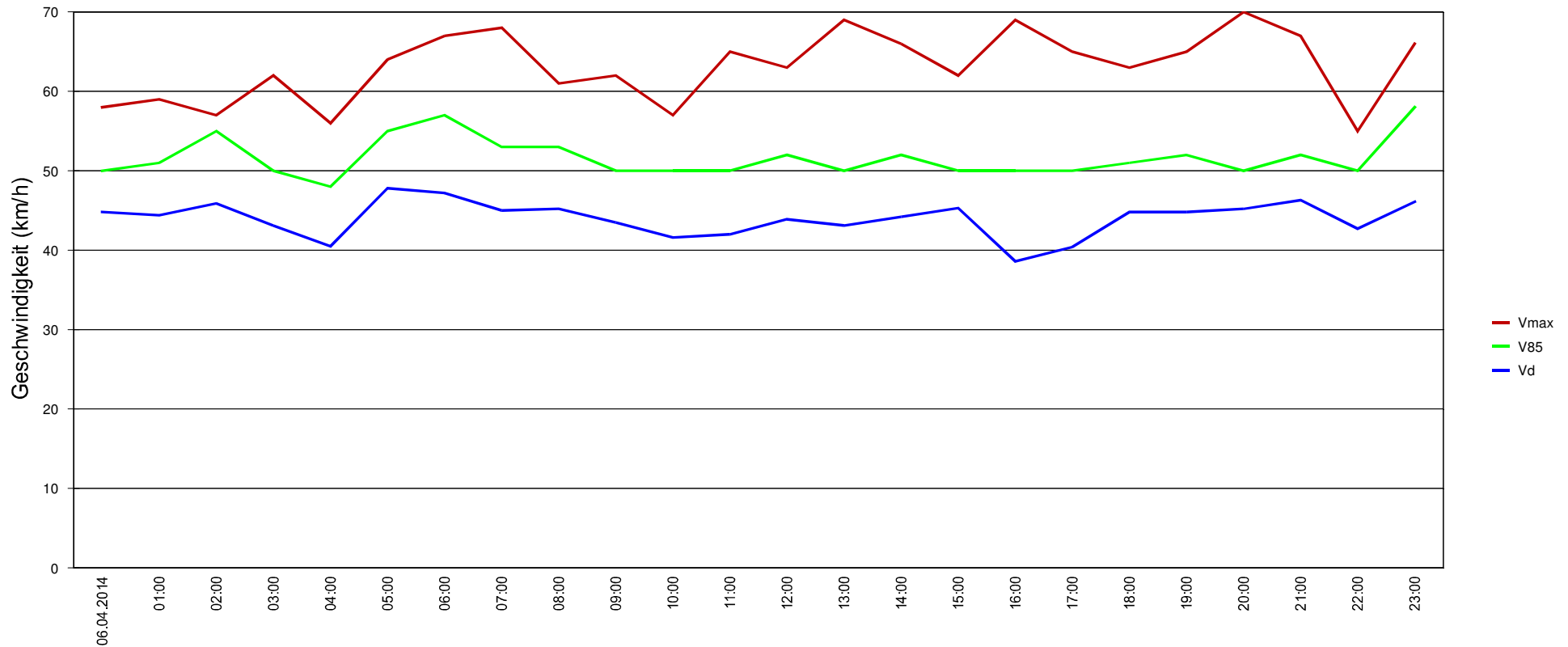

Datum, Uhrzeit

Statistik

Zeitraum: Sonntag, 06. April 2014, 00:00 Uhr bis Sonntag, 06. April 2014, 23:59 Uhr

	Anzahl +	%	Anzahl -	%	Gesamt	%	V15 +	Vd +	V85 +	Vmax+	V15 -	Vd -	V85 -	Vmax -
Geschwindigkeitsübertretung: 0 %	63	4,4	195	13,9	258	9	36	41	47	60	26	38	49	63
Durchschnittl. Abstand: 0,9 sec	1372	94,9	1195	84,9	2567	90	38	45	52	70	38	43	49	66
Kolonnenverkehr: 32 %	7	0,5	7	0,5	14	0,5	16	37	46	51	8	31	41	43
DTV: 2854	3	0,2	10	0,7	13	0,5	38	43	49	49	9	15	11	41
Schwerverkehrsanteil: 1 %	1445	50,7	1407	49,3	2852	100	38	45	52	70	37	42	49	66

Marktgemeinde Gramatneusiedl; Oberortsstraße 38 L 156; 06. April 2014

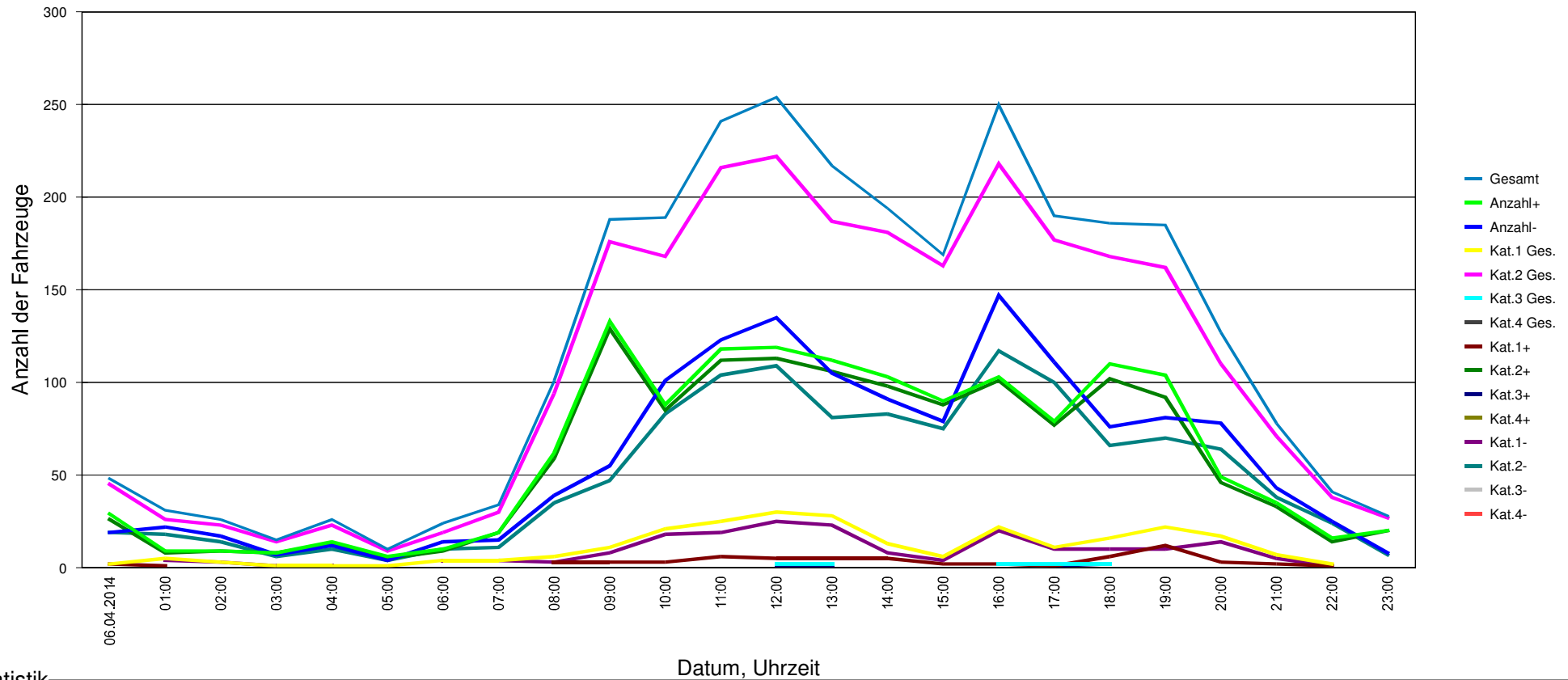

Statistik

Datum, Uhrzeit

Zeitraum:

Sonntag, 06. April 2014, 00:00 Uhr bis Sonntag, 06. April 2014, 23:59 Uhr

	Anzahl +	%	Anzahl -	%	Gesamt	%	V15 +	Vd +	V85 +	Vmax+	V15 -	Vd -	V85 -	Vmax -
Geschwindigkeitsübertretung: 0 %	63	4,4	195	13,9	258	9	36	41	47	60	26	38	49	63
Durchschnittl. Abstand: 0,9 sec	1372	94,9	1195	84,9	2567	90	38	45	52	70	38	43	49	66
Kolonnenverkehr: 32 %	7	0,5	7	0,5	14	0,5	16	37	46	51	8	31	41	43
DTV: 2854	3	0,2	10	0,7	13	0,5	38	43	49	49	9	15	11	41
Schwerverkehrsanteil: 1 %	1445	50,7	1407	49,3	2852	100	38	45	52	70	37	42	49	66

Marktgemeinde Gramatneusiedl; Oberortsstraße 38 L 156; 07. April 2014

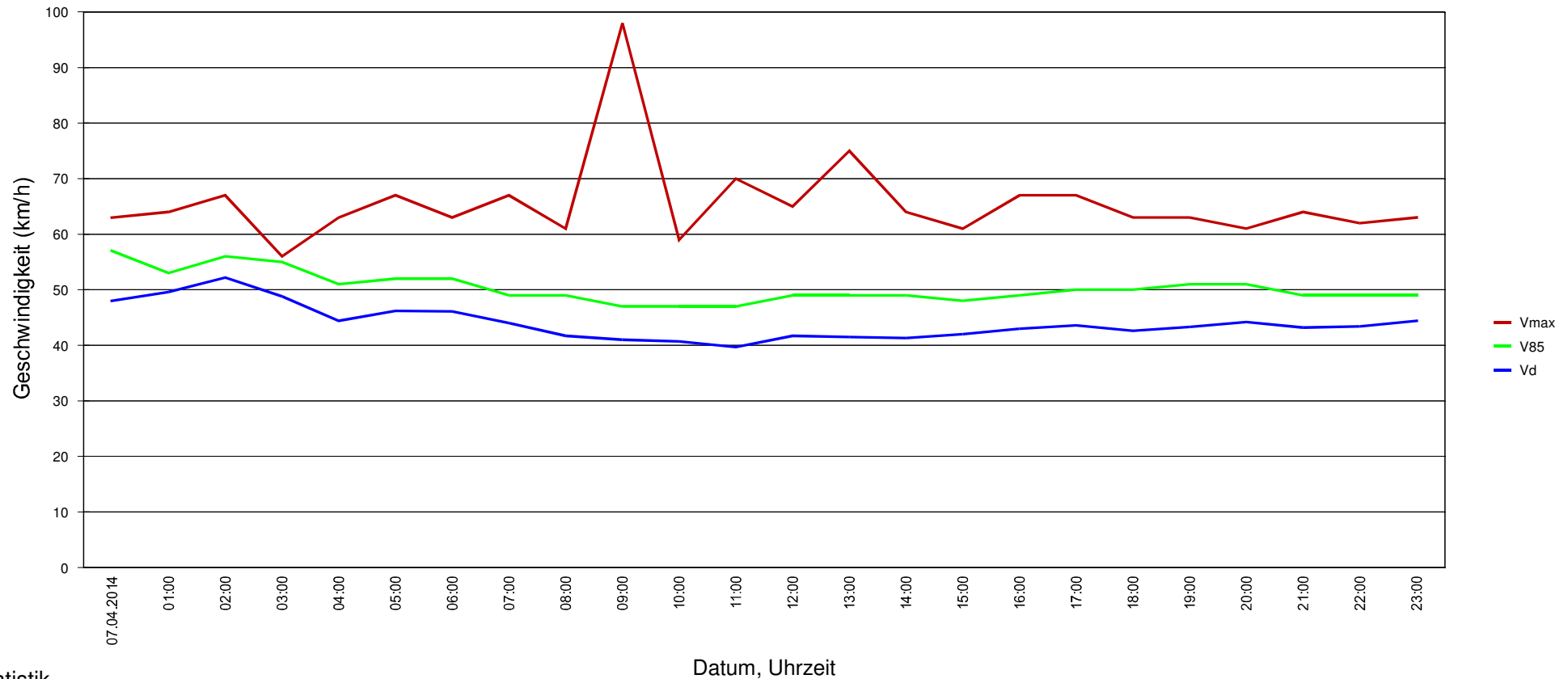

Statistik

Datum, Uhrzeit

Zeitraum:

Montag, 07. April 2014, 00:00 Uhr bis Montag, 07. April 2014, 23:59 Uhr

	Anzahl +	%	Anzahl -	%	Gesamt	%	V15 +	Vd +	V85 +	Vmax+	V15 -	Vd -	V85 -	Vmax -
Geschwindigkeitsübertretung: 0 %	80	2,8	355	11,9	435	7,5	33	40	46	55	34	41	48	98
Durchschnittl. Abstand: 0,9 sec	2513	88,7	2428	81,2	4941	84,8	37	44	51	75	37	42	49	64
Kolonnenverkehr: 42 %	90	3,2	161	5,4	251	4,3	28	39	47	59	36	41	46	67
DTV: 5828	150	5,3	47	1,6	197	3,4	31	40	47	59	35	40	45	56
Schwerverkehrsanteil: 8 %	2833	48,6	2991	51,4	5824	100	36	43	50	75	36	42	48	98

Marktgemeinde Gramatneusiedl; Oberortsstraße 38 L 156; 07. April 2014

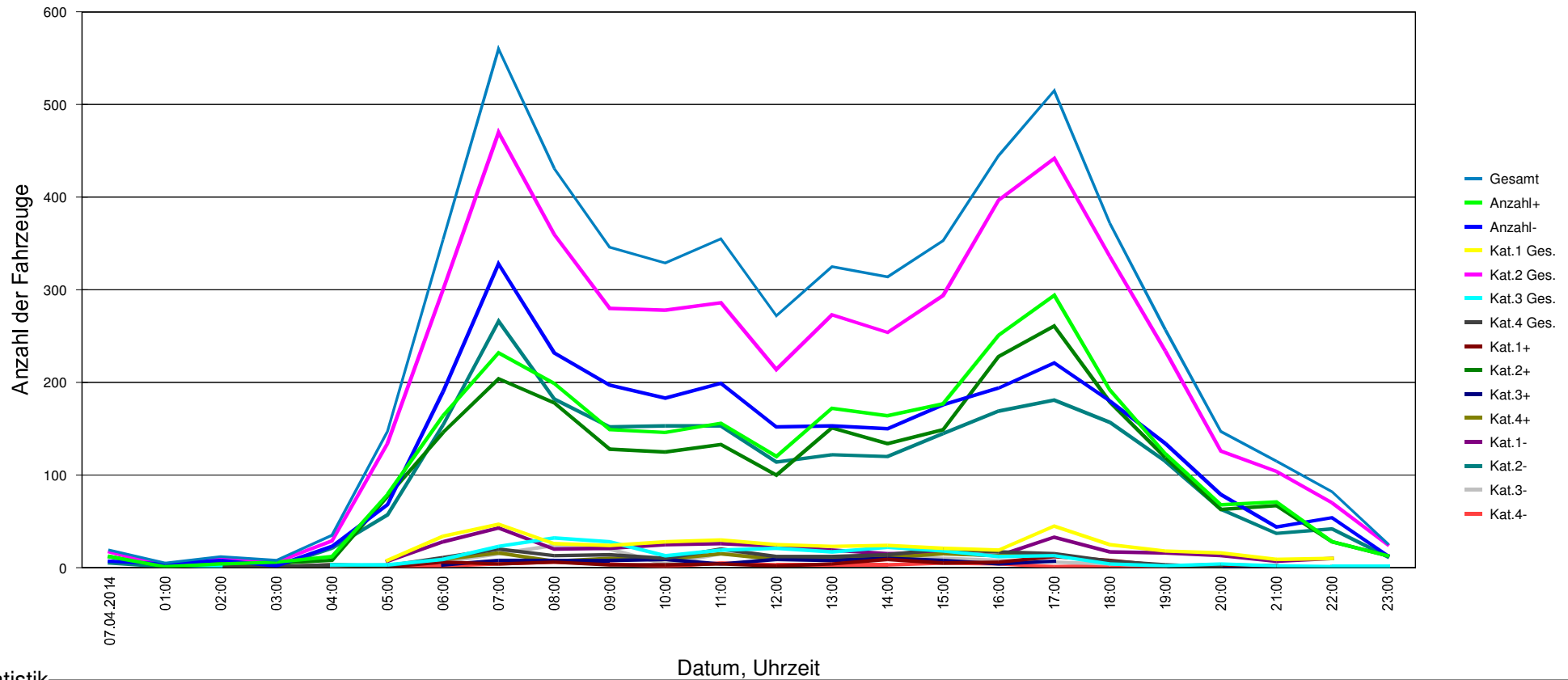

Statistik

Datum, Uhrzeit

Zeitraum:

Montag, 07. April 2014, 00:00 Uhr bis Montag, 07. April 2014, 23:59 Uhr

	Anzahl +	%	Anzahl -	%	Gesamt	%	V15 +	Vd +	V85 +	Vmax+	V15 -	Vd -	V85 -	Vmax -
Geschwindigkeitsübertretung: 0 %	80	2,8	355	11,9	435	7,5	33	40	46	55	34	41	48	98
Durchschnittl. Abstand: 0,9 sec	2513	88,7	2428	81,2	4941	84,8	37	44	51	75	37	42	49	64
Kolonnenverkehr: 42 %	90	3,2	161	5,4	251	4,3	28	39	47	59	36	41	46	67
DTV: 5828	150	5,3	47	1,6	197	3,4	31	40	47	59	35	40	45	56
Schwerverkehrsanteil: 8 %	2833	48,6	2991	51,4	5824	100	36	43	50	75	36	42	48	98

Marktgemeinde Gramatneusiedl; Oberortsstraße 38 L 156; 08. April 2014

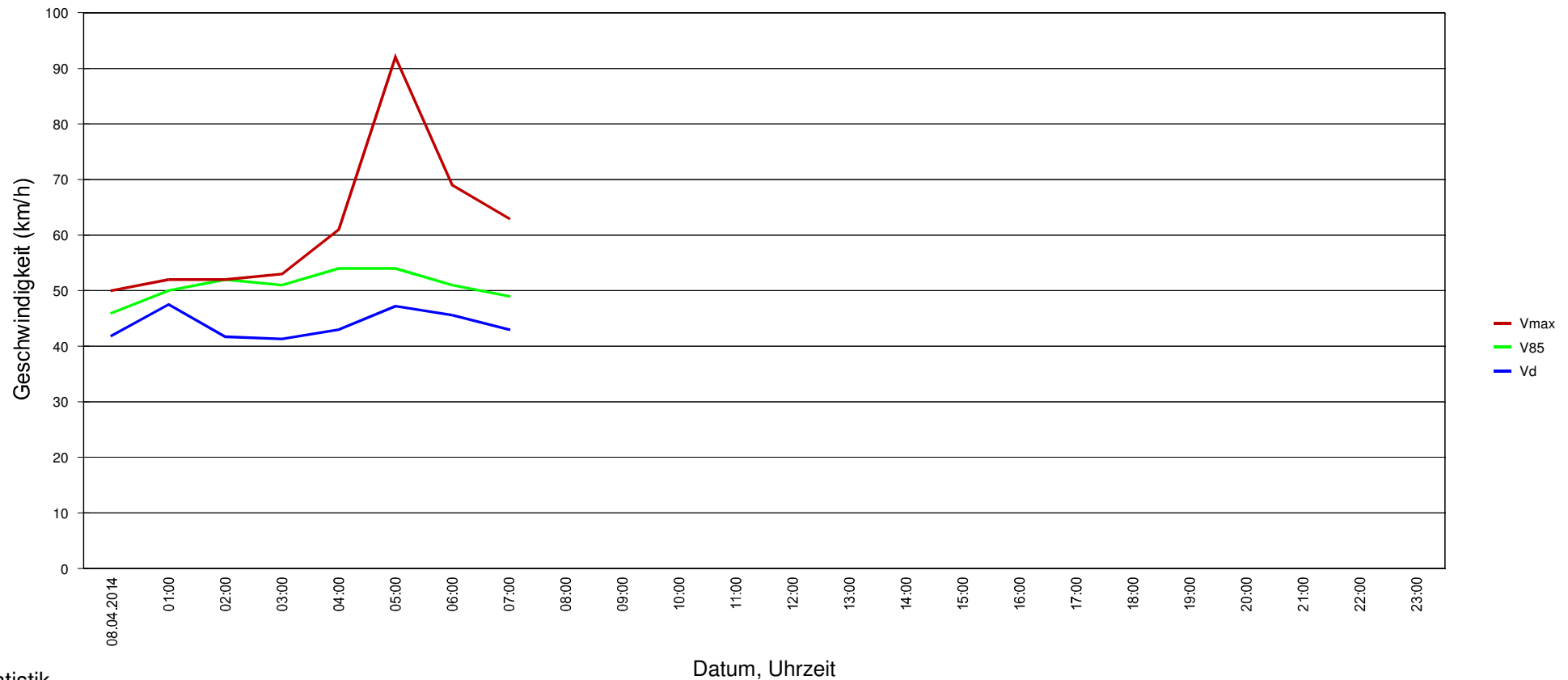

Statistik

Datum, Uhrzeit

Zeitraum: Dienstag, 08. April 2014, 00:00 Uhr bis Dienstag, 08. April 2014, 23:59 Uhr

	Anzahl +	%	Anzahl -	%	Gesamt	%	V15 +	Vd +	V85 +	Vmax+	V15 -	Vd -	V85 -	Vmax -
Geschwindigkeitsübertretung: 0 %	15	4	54	12,8	69	8,7	30	41	50	53	37	43	49	55
Durchschnittl. Abstand: 0,9 sec	322	86,6	338	80,3	660	83,2	39	46	52	64	40	45	51	92
Kolonnenverkehr: 45 %	13	3,5	22	5,2	35	4,4	24	40	50	53	36	41	46	49
DTV: 794	22	5,9	7	1,7	29	3,7	37	42	46	53	39	44	47	51
Schwerverkehrsanteil: 8 %	372	46,9	421	53,1	793	100	39	45	51	64	39	45	50	92

Marktgemeinde Gramatneusiedl; Oberortsstraße 38 L 156; 08. April 2014

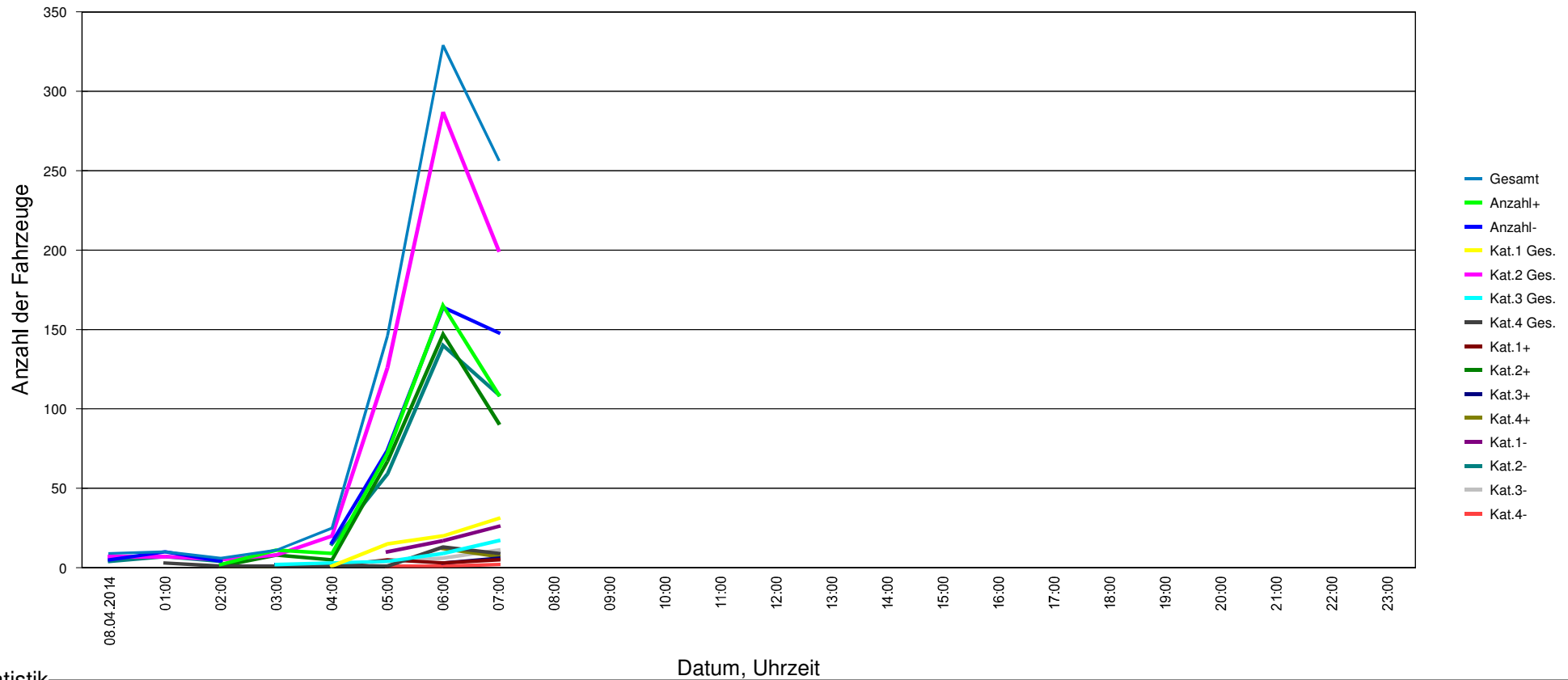

Statistik

Datum, Uhrzeit

Zeitraum: Dienstag, 08. April 2014, 00:00 Uhr bis Dienstag, 08. April 2014, 23:59 Uhr

	Anzahl +	%	Anzahl -	%	Gesamt	%	V15 +	Vd +	V85 +	Vmax+	V15 -	Vd -	V85 -	Vmax -
Geschwindigkeitsübertretung: 0 %	15	4	54	12,8	69	8,7	30	41	50	53	37	43	49	55
Durchschnittl. Abstand: 0,9 sec	322	86,6	338	80,3	660	83,2	39	46	52	64	40	45	51	92
Kolonnenverkehr: 45 %	13	3,5	22	5,2	35	4,4	24	40	50	53	36	41	46	49
DTV: 794	22	5,9	7	1,7	29	3,7	37	42	46	53	39	44	47	51
Schwerverkehrsanteil: 8 %	372	46,9	421	53,1	793	100	39	45	51	64	39	45	50	92

Marktgemeinde Gramatneusiedl; Oberortsstraße 38 L 156; 09. April 2014

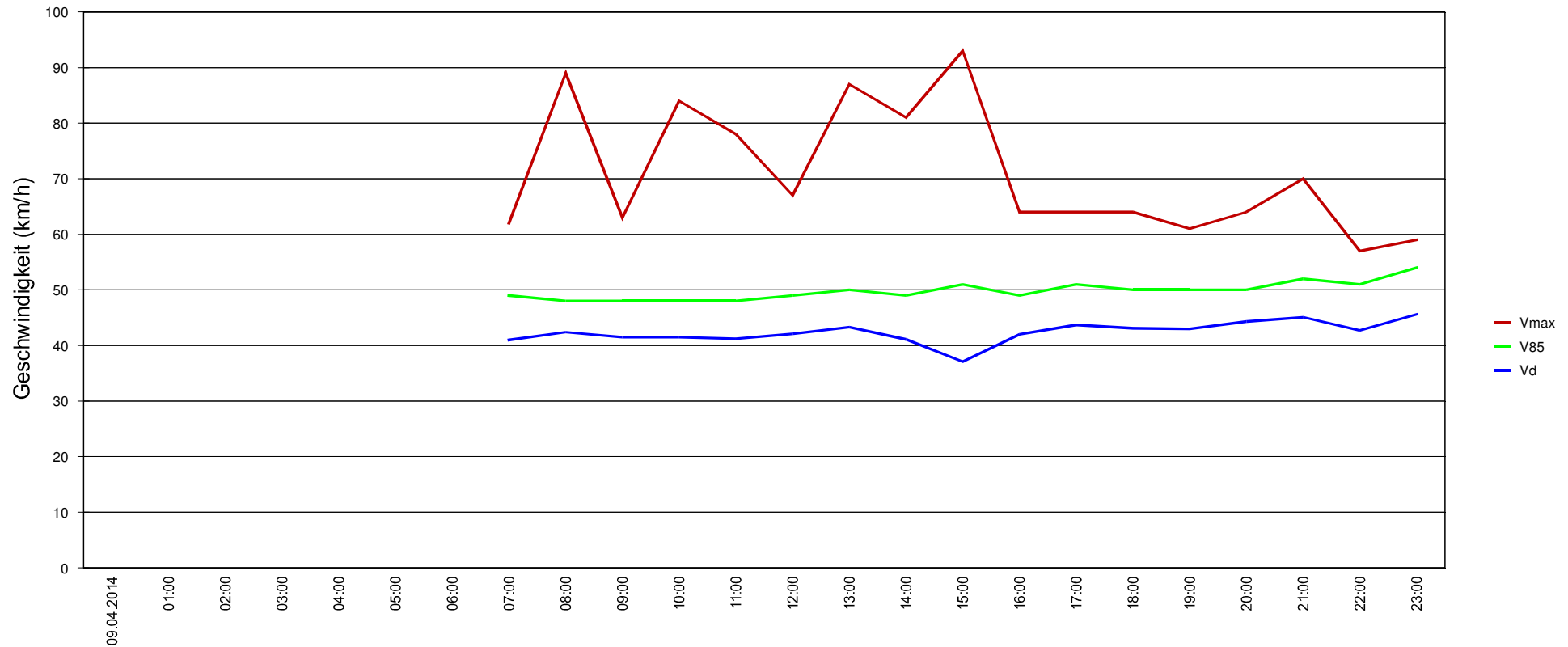

Datum, Uhrzeit

Statistik

Zeitraum: **Mittwoch, 09. April 2014, 00:00 Uhr bis Mittwoch, 09. April 2014, 23:59 Uhr**

	Anzahl +	%	Anzahl -	%	Gesamt	%	V15 +	Vd +	V85 +	Vmax+	V15 -	Vd -	V85 -	Vmax -
Geschwindigkeitsübertretung: 0 %	101	4,2	270	11,2	371	7,7	31	39	49	61	30	39	47	93
Durchschnittl. Abstand: 1 sec	2146	88,5	1945	80,7	4091	84,6	37	44	51	70	36	42	48	89
Kolonnenverkehr: 43 %	70	2,9	135	5,6	205	4,2	26	39	46	53	25	37	45	53
DTV: 4837	107	4,4	60	2,5	167	3,5	34	41	47	56	12	31	44	54
Schwerverkehrsanteil: 8 %	2424	50,1	2410	49,9	4834	100	36	43	51	70	34	41	48	93

Marktgemeinde Gramatneusiedl; Oberortsstraße 38 L 156; 09. April 2014

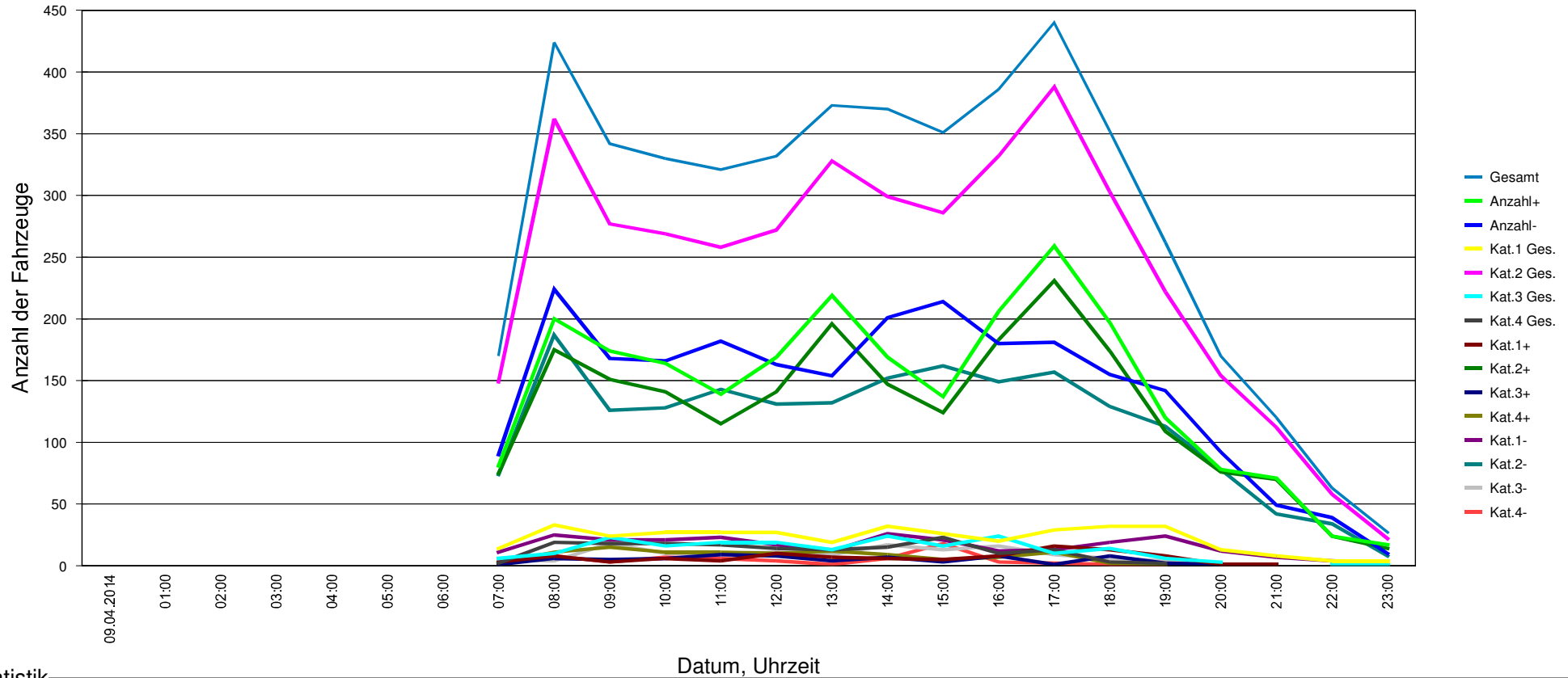

Statistik

Datum, Uhrzeit

Zeitraum: Mittwoch, 09. April 2014, 00:00 Uhr bis Mittwoch, 09. April 2014, 23:59 Uhr

	Anzahl +	%	Anzahl -	%	Gesamt	%	V15 +	Vd +	V85 +	Vmax+	V15 -	Vd -	V85 -	Vmax -
Geschwindigkeitsübertretung: 0 %	101	4,2	270	11,2	371	7,7	31	39	49	61	30	39	47	93
Durchschnittl. Abstand: 1 sec	2146	88,5	1945	80,7	4091	84,6	37	44	51	70	36	42	48	89
Kolonnenverkehr: 43 %	70	2,9	135	5,6	205	4,2	26	39	46	53	25	37	45	53
DTV: 4837	107	4,4	60	2,5	167	3,5	34	41	47	56	12	31	44	54
Schwerverkehrsanteil: 8 %	2424	50,1	2410	49,9	4834	100	36	43	51	70	34	41	48	93

Marktgemeinde Gramatneusiedl; Oberortsstraße 38 L 156; 10. April 2014

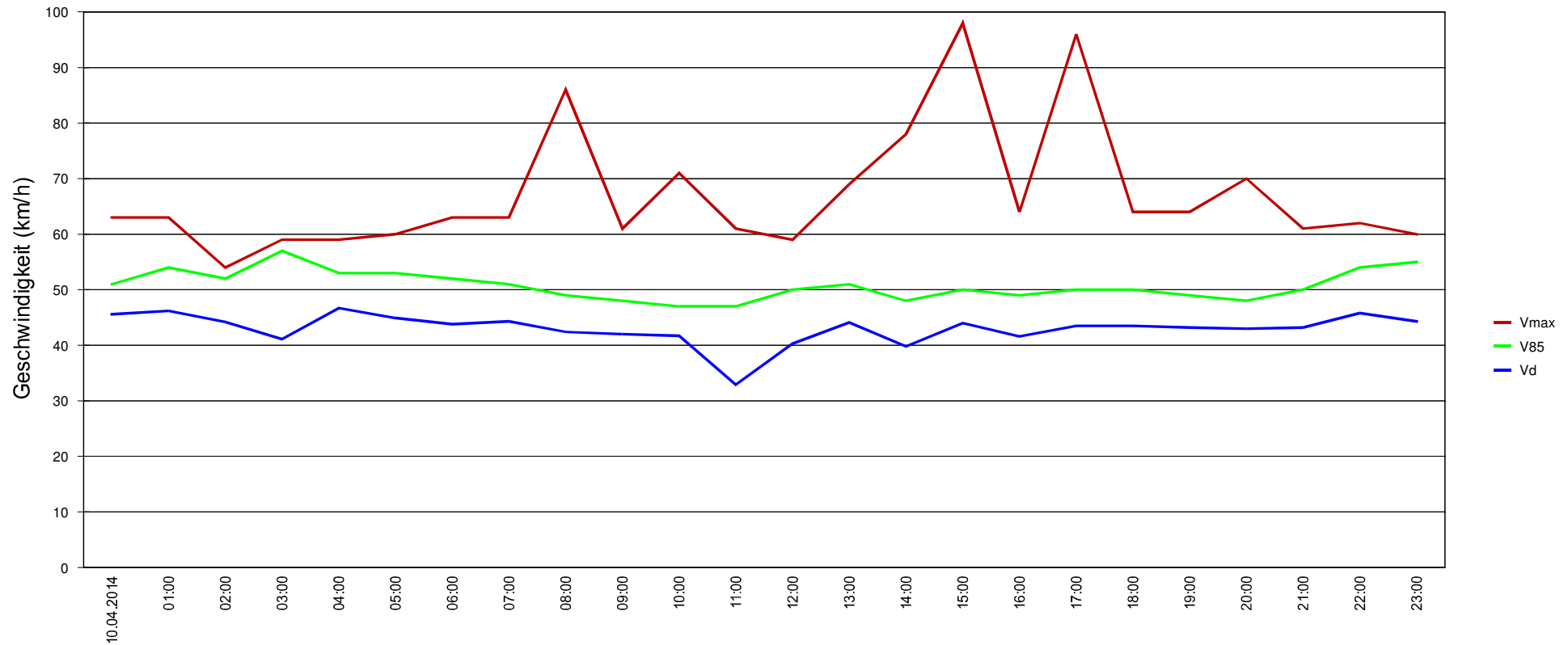

Statistik

Datum, Uhrzeit

Zeitraum: Donnerstag, 10. April 2014, 00:00 Uhr bis Donnerstag, 10. April 2014, 23:59 Uhr

	Anzahl +	%	Anzahl -	%	Gesamt	%	V15 +	Vd +	V85 +	Vmax+	V15 -	Vd -	V85 -	Vmax -
Geschwindigkeitsübertretung: 0 %	94	3,6	280	10,1	374	6,9	35	41	49	59	24	38	47	98
Durchschnittl. Abstand: 1 sec	2335	89,7	2320	83,3	4655	86,4	37	44	51	69	37	42	48	96
Kolonnenverkehr: 38 %	56	2,2	126	4,5	182	3,4	35	42	48	54	29	37	45	56
DTV: 5391	117	4,5	59	2,1	176	3,3	34	40	45	59	11	30	45	54
Schwerverkehrsanteil: 7 %	2602	48,3	2785	51,7	5387	100	37	44	51	69	36	41	48	98

Marktgemeinde Gramatneusiedl; Oberortsstraße 38 L 156; 10. April 2014

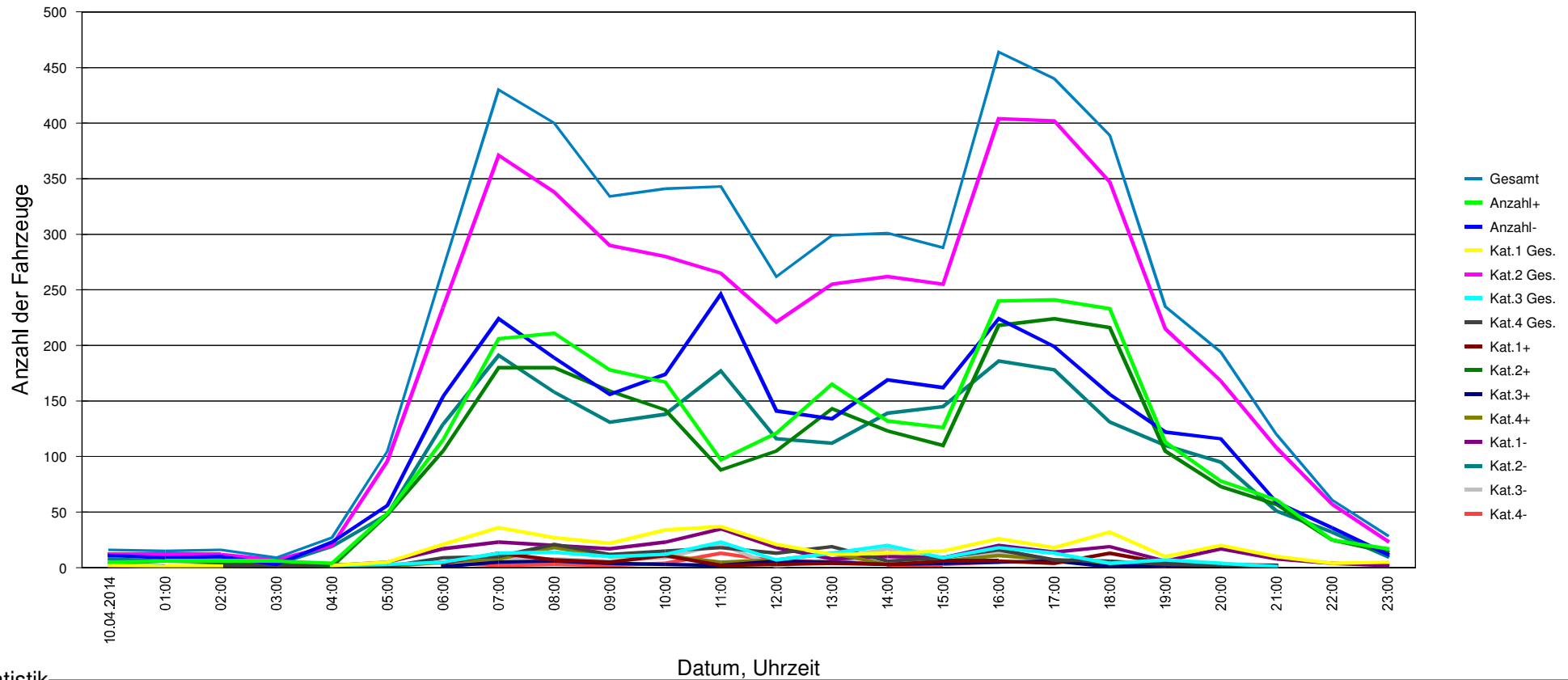

Statistik

Datum, Uhrzeit

Zeitraum: **Donnerstag, 10. April 2014, 00:00 Uhr bis Donnerstag, 10. April 2014, 23:59 Uhr**

	Anzahl +	%	Anzahl -	%	Gesamt	%	V15 +	Vd +	V85 +	Vmax+	V15 -	Vd -	V85 -	Vmax -
Geschwindigkeitsübertretung: 0 %	94	3,6	280	10,1	374	6,9	35	41	49	59	24	38	47	98
Durchschnittl. Abstand: 1 sec	2335	89,7	2320	83,3	4655	86,4	37	44	51	69	37	42	48	96
Kolonnenverkehr: 38 %	56	2,2	126	4,5	182	3,4	35	42	48	54	29	37	45	56
DTV: 5391	117	4,5	59	2,1	176	3,3	34	40	45	59	11	30	45	54
Schwerverkehrsanteil: 7 %	2602	48,3	2785	51,7	5387	100	37	44	51	69	36	41	48	98

Marktgemeinde Gramatneusiedl; Oberortsstraße 38 L 156; 11. April 2014



Datum, Uhrzeit

Statistik

Zeitraum: Freitag, 11. April 2014, 00:00 Uhr bis Freitag, 11. April 2014, 23:59 Uhr

	Anzahl +	%	Anzahl -	%	Gesamt	%	V15 +	Vd +	V85 +	Vmax+	V15 -	Vd -	V85 -	Vmax -
Geschwindigkeitsübertretung: 0 %	118	3,9	341	11,7	459	7,7	33	41	49	59	32	41	48	99
Durchschnittl. Abstand: 0,9 sec	2768	90,6	2417	83,1	5185	87	37	44	51	74	37	43	49	95
Kolonnenverkehr: 41 %	74	2,4	105	3,6	179	3	33	42	50	54	37	42	47	63
DTV: 5965	94	3,1	44	1,5	138	2,3	35	41	48	61	37	41	46	57
Schwerverkehrsanteil: 5 %	3054	51,2	2907	48,8	5961	100	36	44	51	74	37	43	49	99

Marktgemeinde Gramatneusiedl; Oberortsstraße 38 L 156; 11. April 2014

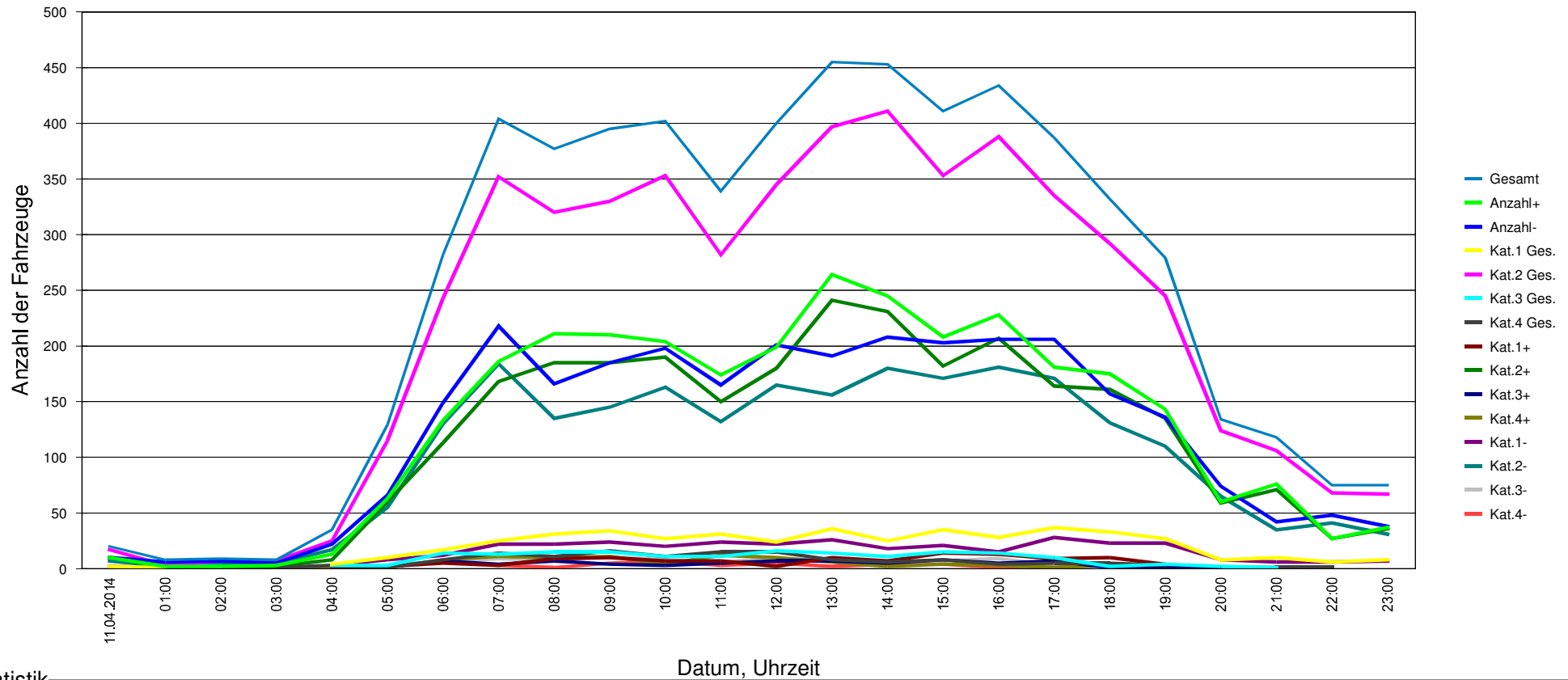

Statistik

Datum, Uhrzeit

Zeitraum:

Freitag, 11. April 2014, 00:00 Uhr bis Freitag, 11. April 2014, 23:59 Uhr

	Anzahl +	%	Anzahl -	%	Gesamt	%	V15 +	Vd +	V85 +	Vmax+	V15 -	Vd -	V85 -	Vmax -
Geschwindigkeitsübertretung: 0 %	118	3,9	341	11,7	459	7,7	33	41	49	59	32	41	48	99
Durchschnittl. Abstand: 0,9 sec	2768	90,6	2417	83,1	5185	87	37	44	51	74	37	43	49	95
Kolonnenverkehr: 41 %	74	2,4	105	3,6	179	3	33	42	50	54	37	42	47	63
DTV: 5965	94	3,1	44	1,5	138	2,3	35	41	48	61	37	41	46	57
Schwerverkehrsanteil: 5 %	3054	51,2	2907	48,8	5961	100	36	44	51	74	37	43	49	99

Marktgemeinde Gramatneusiedl; Oberortsstraße 38 L 156; 12. April 2014



Datum, Uhrzeit

Statistik

Zeitraum: Samstag, 12. April 2014, 00:00 Uhr bis Samstag, 12. April 2014, 23:59 Uhr

	Anzahl +	%	Anzahl -	%	Gesamt	%	V15 +	Vd +	V85 +	Vmax+	V15 -	Vd -	V85 -	Vmax -
Geschwindigkeitsübertretung: 0 %	100	4,7	242	12,5	342	8,4	33	41	48	60	31	39	47	92
Durchschnittl. Abstand: 0,9 sec	1976	92,6	1650	85,4	3626	89,2	36	44	51	71	37	42	48	73
Kolonnenverkehr: 37 %	27	1,3	30	1,6	57	1,4	29	37	45	49	27	38	45	51
DTV: 4068	30	1,4	10	0,5	40	1	20	37	49	53	32	40	47	48
Schwerverkehrsanteil: 2 %	2133	52,5	1932	47,5	4065	100	36	43	51	71	36	42	48	92

Marktgemeinde Gramatneusiedl; Oberortsstraße 38 L 156; 12. April 2014

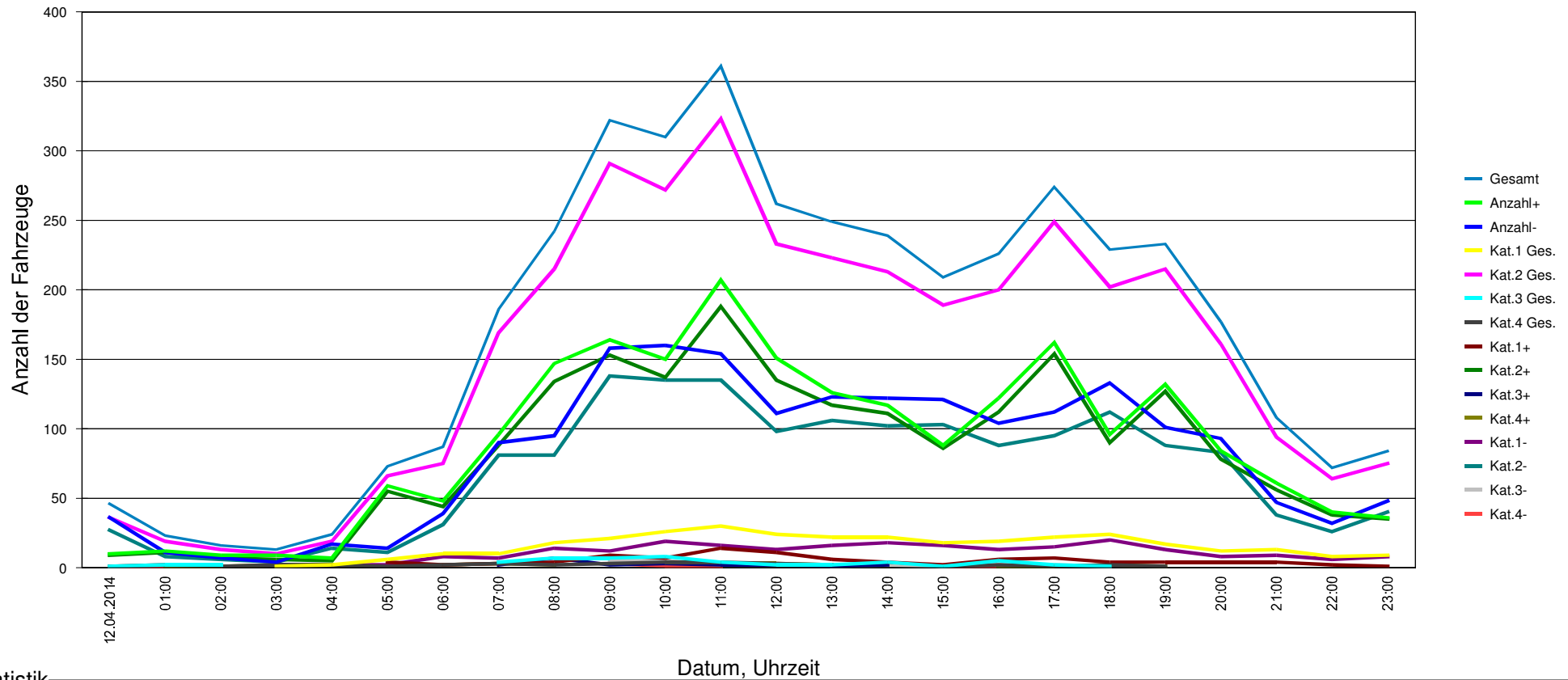

Statistik

Zeitraum:

Samstag, 12. April 2014, 00:00 Uhr bis Samstag, 12. April 2014, 23:59 Uhr

	Anzahl +	%	Anzahl -	%	Gesamt	%	V15 +	Vd +	V85 +	Vmax+	V15 -	Vd -	V85 -	Vmax -
Geschwindigkeitsübertretung: 0 %	100	4,7	242	12,5	342	8,4	33	41	48	60	31	39	47	92
Durchschnittl. Abstand: 0,9 sec	1976	92,6	1650	85,4	3626	89,2	36	44	51	71	37	42	48	73
Kolonnenverkehr: 37 %	27	1,3	30	1,6	57	1,4	29	37	45	49	27	38	45	51
DTV: 4068	30	1,4	10	0,5	40	1	20	37	49	53	32	40	47	48
Schwerverkehrsanteil: 2 %	2133	52,5	1932	47,5	4065	100	36	43	51	71	36	42	48	92

Marktgemeinde Gramatneusiedl; Oberortsstraße 38 L 156; 13. April 2014

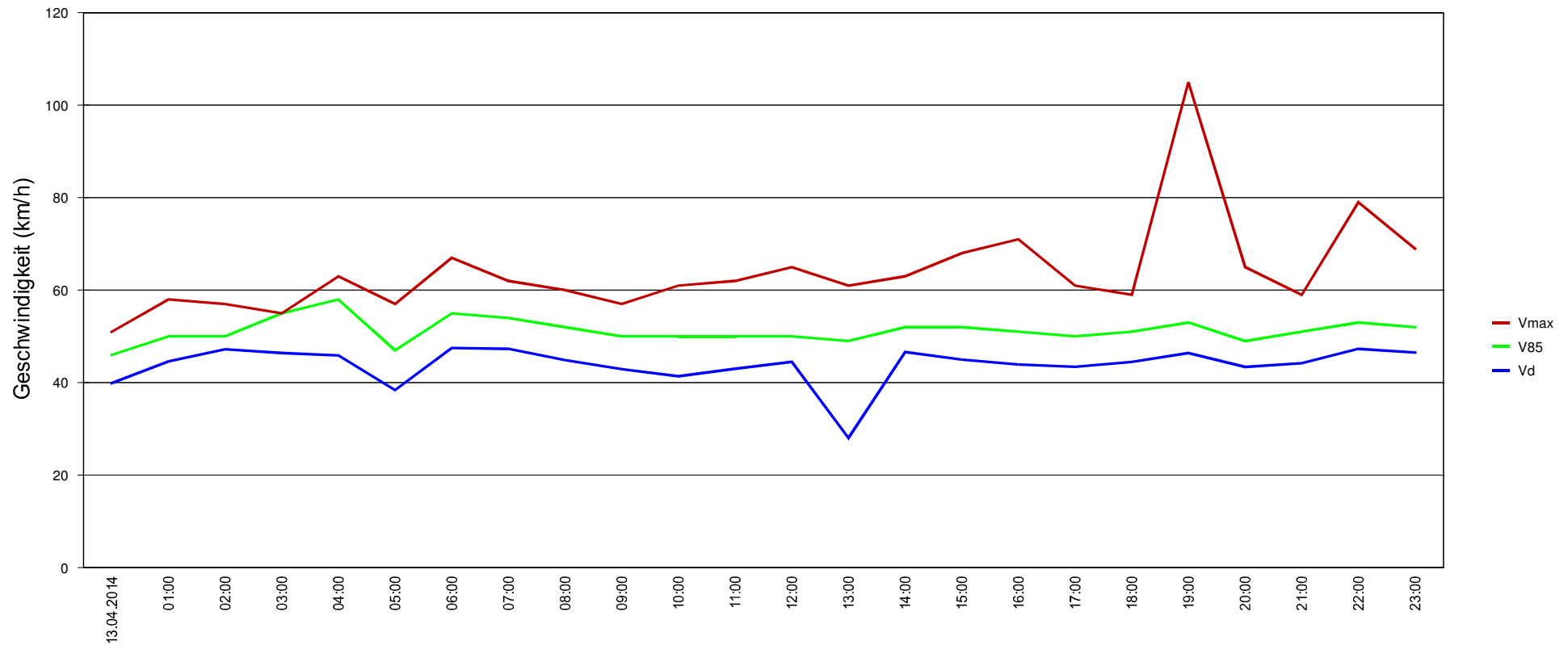

Statistik

Datum, Uhrzeit

Zeitraum:

Sonntag, 13. April 2014, 00:00 Uhr bis Sonntag, 13. April 2014, 23:59 Uhr

	Anzahl +	%	Anzahl -	%	Gesamt	%	V15 +	Vd +	V85 +	Vmax+	V15 -	Vd -	V85 -	Vmax -
Geschwindigkeitsübertretung: 0 %	41	3,2	209	14,7	250	9,2	37	42	47	67	11	35	47	105
Durchschnittl. Abstand: 1 sec	1238	95,7	1193	83,8	2431	89,5	39	45	53	72	36	41	49	69
Kolonnenverkehr: 33 %	12	0,9	11	0,8	23	0,8	18	36	45	51	10	25	40	53
DTV: 2718	2	0,2	10	0,7	12	0,4	34	40	47	47	9	11	12	13
Schwerverkehrsanteil: 1 %	1293	47,6	1423	52,4	2716	100	39	45	53	72	32	40	49	105

Marktgemeinde Gramatneusiedl; Oberortsstraße 38 L 156; 13. April 2014

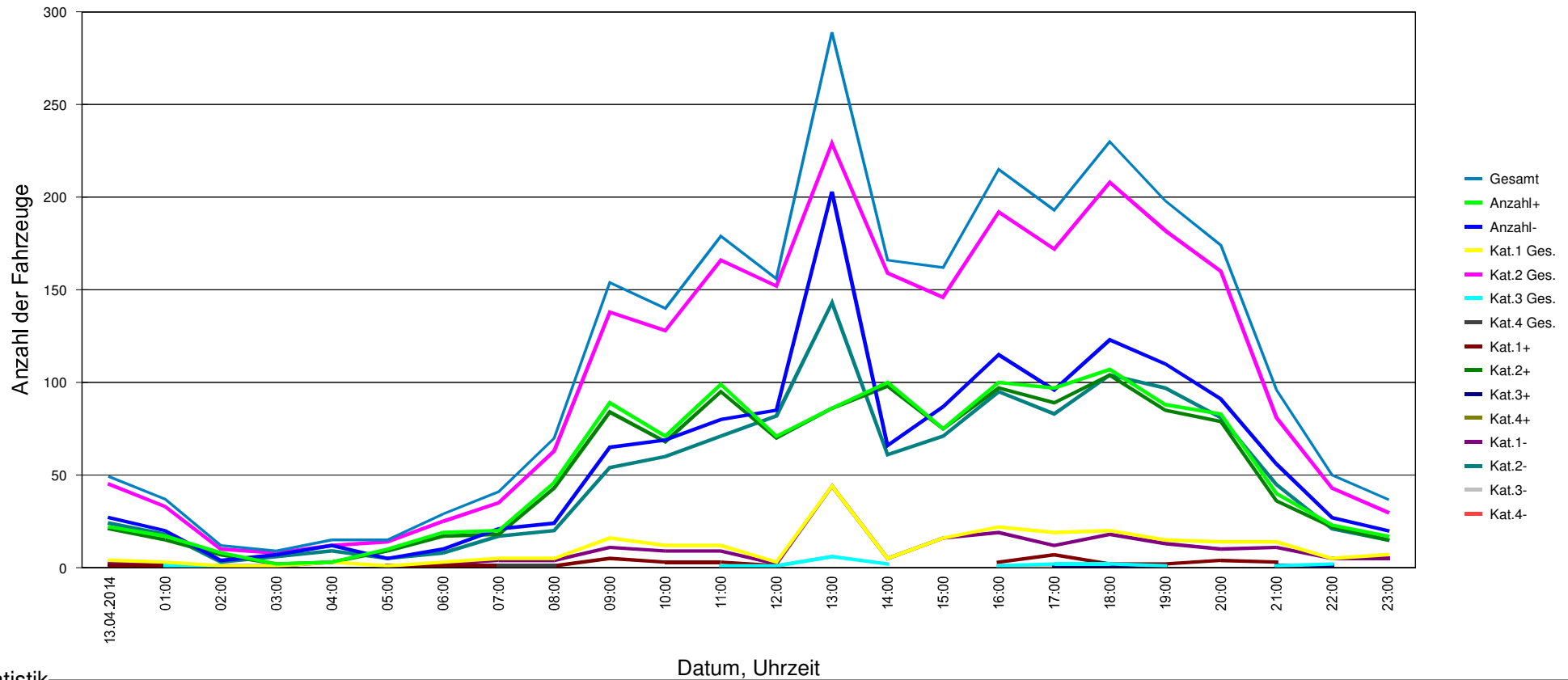

Statistik

Datum, Uhrzeit

Zeitraum: Sonntag, 13. April 2014, 00:00 Uhr bis Sonntag, 13. April 2014, 23:59 Uhr

	Anzahl +	%	Anzahl -	%	Gesamt	%	V15 +	Vd +	V85 +	Vmax+	V15 -	Vd -	V85 -	Vmax -
Geschwindigkeitsübertretung: 0 %	41	3,2	209	14,7	250	9,2	37	42	47	67	11	35	47	105
Durchschnittl. Abstand: 1 sec	1238	95,7	1193	83,8	2431	89,5	39	45	53	72	36	41	49	69
Kolonnenverkehr: 33 %	12	0,9	11	0,8	23	0,8	18	36	45	51	10	25	40	53
DTV: 2718	2	0,2	10	0,7	12	0,4	34	40	47	47	9	11	12	13
Schwerverkehrsanteil: 1 %	1293	47,6	1423	52,4	2716	100	39	45	53	72	32	40	49	105

Marktgemeinde Gramatneusiedl; Oberortsstraße 38 L 156; 14. April 2014



Statistik

Datum, Uhrzeit

Zeitraum: Montag, 14. April 2014, 00:00 Uhr bis Montag, 14. April 2014, 23:59 Uhr

	Anzahl +	%	Anzahl -	%	Gesamt	%	V15 +	Vd +	V85 +	Vmax+	V15 -	Vd -	V85 -	Vmax -
Geschwindigkeitsübertretung: 0 %	87	6,4	192	13	279	9,9	0	30	45	53	33	42	50	89
Durchschnittl. Abstand: 0,9 sec	1137	84,3	1164	78,7	2301	81,4	36	43	50	71	38	43	50	88
Kolonnenverkehr: 45 %	38	2,8	90	6,1	128	4,5	26	39	47	59	32	40	47	58
DTV: 2830	87	6,4	33	2,2	120	4,2	29	39	48	56	27	37	46	49
Schwerverkehrsanteil: 9 %	1349	47,7	1479	52,3	2828	100	35	42	50	71	36	43	50	89

Marktgemeinde Gramatneusiedl; Oberortsstraße 38 L 156; 14. April 2014

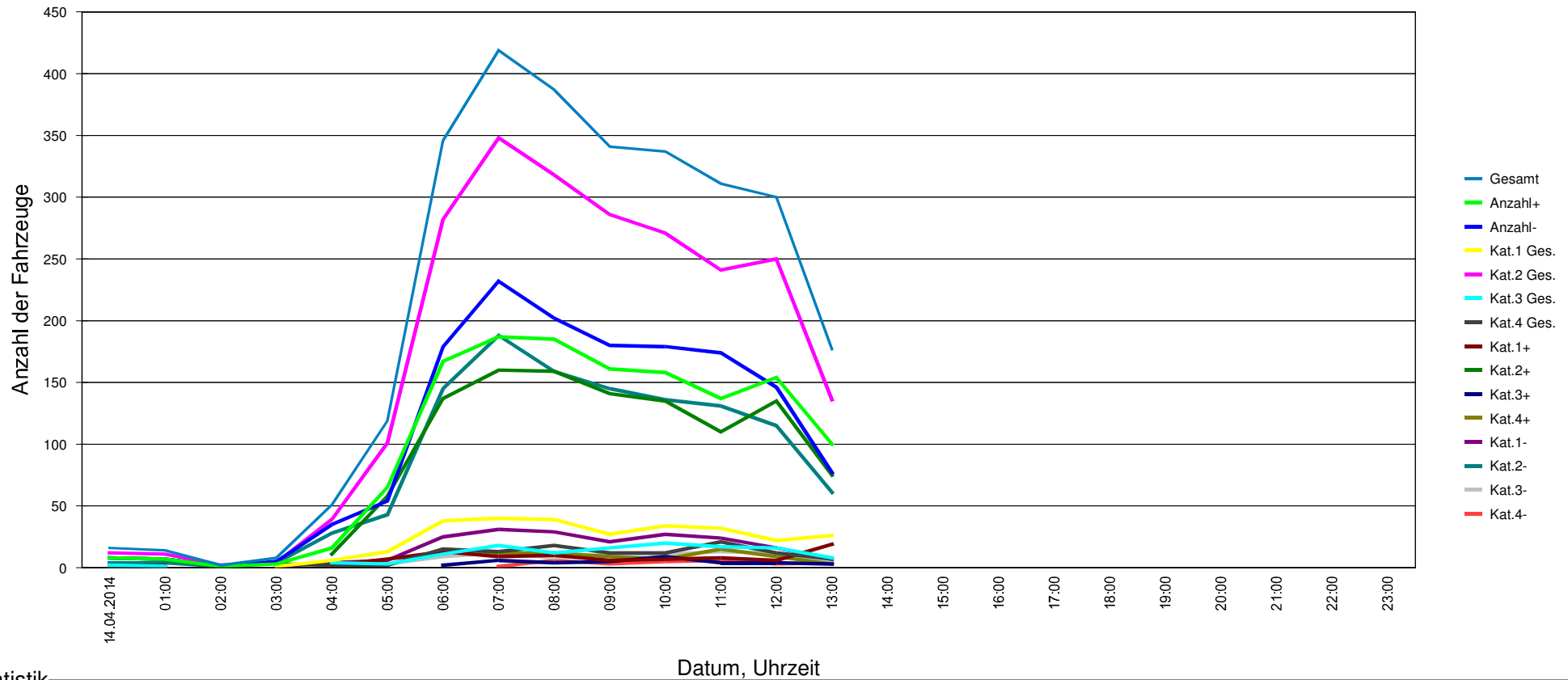

Statistik

Datum, Uhrzeit

Zeitraum: Montag, 14. April 2014, 00:00 Uhr bis Montag, 14. April 2014, 23:59 Uhr

	Anzahl +	%	Anzahl -	%	Gesamt	%	V15 +	Vd +	V85 +	Vmax+	V15 -	Vd -	V85 -	Vmax -
Geschwindigkeitsübertretung: 0 %	87	6,4	192	13	279	9,9	0	30	45	53	33	42	50	89
Durchschnittl. Abstand: 0,9 sec	1137	84,3	1164	78,7	2301	81,4	36	43	50	71	38	43	50	88
Kolonnenverkehr: 45 %	38	2,8	90	6,1	128	4,5	26	39	47	59	32	40	47	58
DTV: 2830	87	6,4	33	2,2	120	4,2	29	39	48	56	27	37	46	49
Schwerverkehrsanteil: 9 %	1349	47,7	1479	52,3	2828	100	35	42	50	71	36	43	50	89